

PLANTA PISO 0

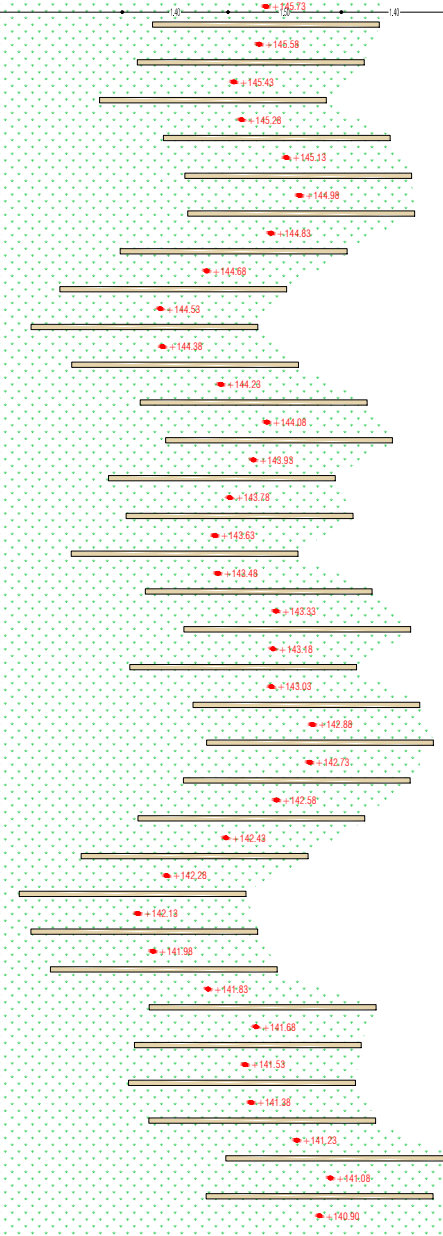

LEGENDA

REF	Descrição	m ²
BAR	Bar	17.10
BF	Balneário Feminino	21.80
BM	Balneário Masculino	21.80
PM	Posto Médico	13.30
AP	Apoio Praia	10.20
EEXT	Esplanada exterior (Deck)	150.00

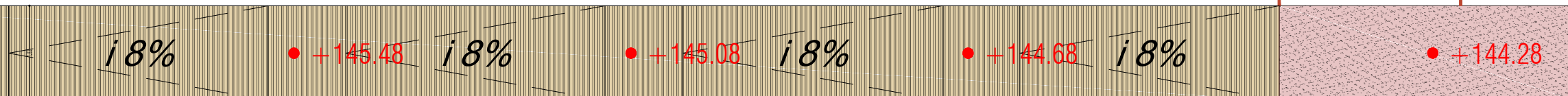

Email: fam@fam.pt
Web: www.fam.pt
Tel: +351965484758

Rua Principal nº 87
Bragança - Cadima
3060-093 Cadima

Requerente: Câmara Municipal de Arganil
Praça Simões Dias, Apartado 10
3304-954 Arganil

Obra: Praia Fluvial
Peneda Talhada - Arganil

Fase: Execução
Escala: 1/100
Data: Abril 2021
Descrição: Planta Piso 0 - Proposto

Nº
Substitui Nº
Revisão

008

01

155.00
 150.00
 CS 145.90
 145.00
 140.00



ACABAMENTOS

- 1 PAINEL SANDWICH TIPO "ARVAL" MODELO PROMISTYL FEU 3005T COM CLASSIFICAÇÃO DE REAÇÃO AO FOGO A2-S1, D0, COM MIOLO DE LÃ DE ROCHA COM 50 MM DE ESPESSURA LACADO NA COR RAL 7022
- 2 REVESTIMENTO DE PAREDES COM ISOLAMENTO TÉRMICO EXTERIOR (EPS - 60MM) TIPO "CAPOTTO" SISTEMA ETICS COM REBOCO NA COR CINZA ANTRACITE
- 3 SERRALHARIAS EM CHAPA DE AÇO LACADO NA COR NOIR 100 SABLE
- 4 CAIXILHARIA DE ALUMINIO COM CORTE TÉRMICO ANODIZADO NA COR NOIR 100 SABLE E VIDRO DUPLO CLIMALIT 8x16x6mm
- 5 CAPEAMENTO EM CHAPA LACADA NA COR NOIR 100 SABLE
- 6 PORTADAS BASCULANTES EM REGUADO DE MADEIRA DE PINHO TRATADO

Arquitetos
faim

Email: faim@faim.pt
 Web: www.faim.pt
 Tel: +351965484758

Rua Principal nº 87
 Braganção - Cadima
 3060-093 Cadima

Requerente Câmara Municipal de Arganil
 Praça Simões Dias, Apartado 10
 3304-954 Arganil

Obra Praia Fluvial
 Peneda Talhada - Arganil

Fase Execução
 Escala 1/100
 Data Abril 2021
 Descrição Alçado Sul - Proposto

Nº
 Substitui Nº
 Revisão

012

01

ALÇADO SUL

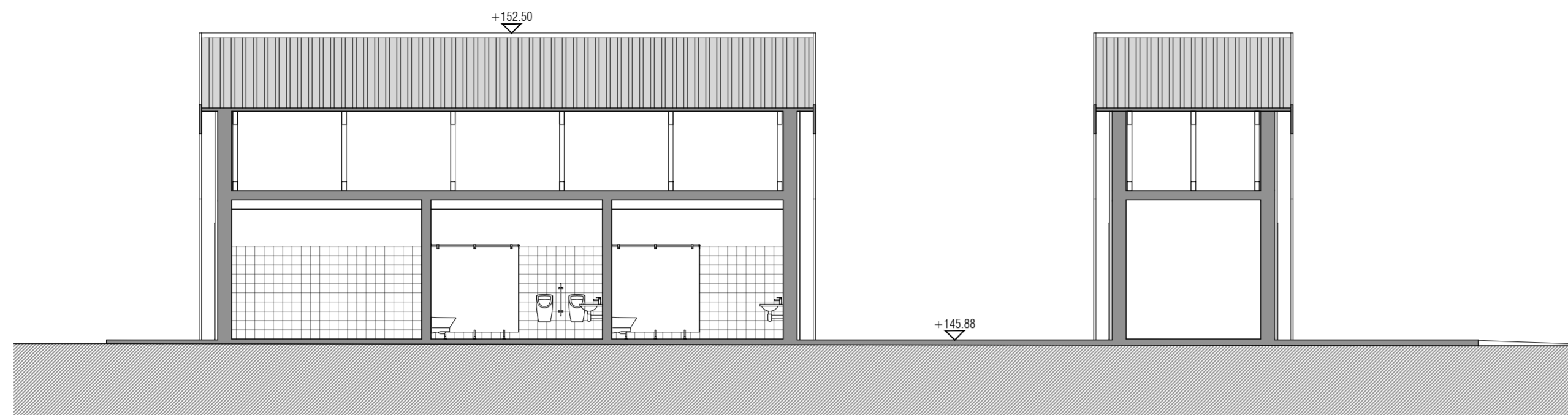

CORTE A

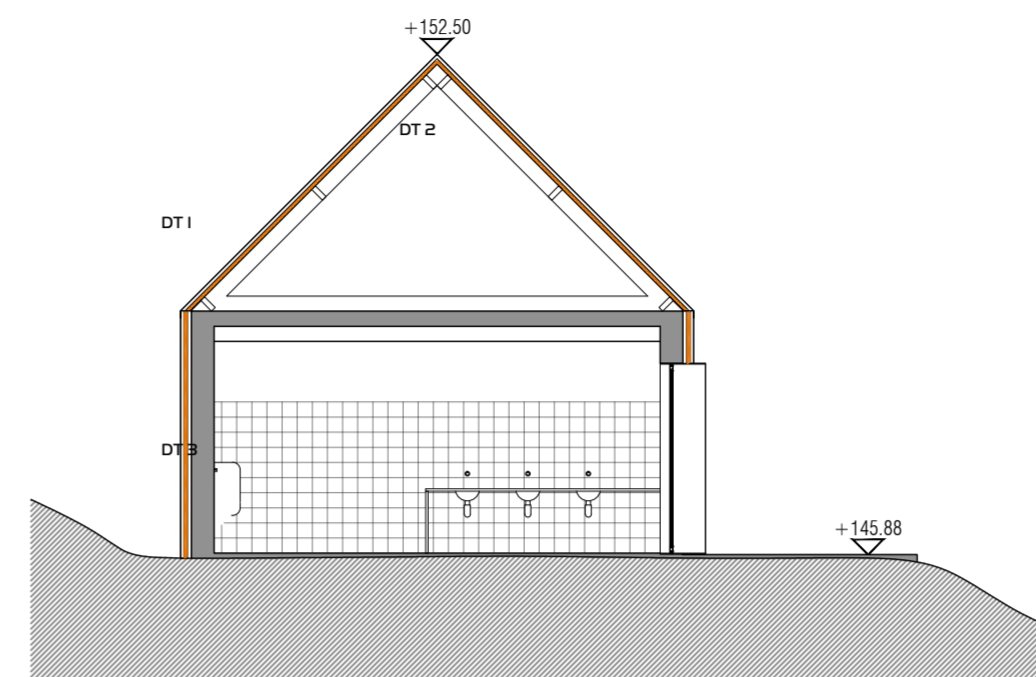

CORTE B

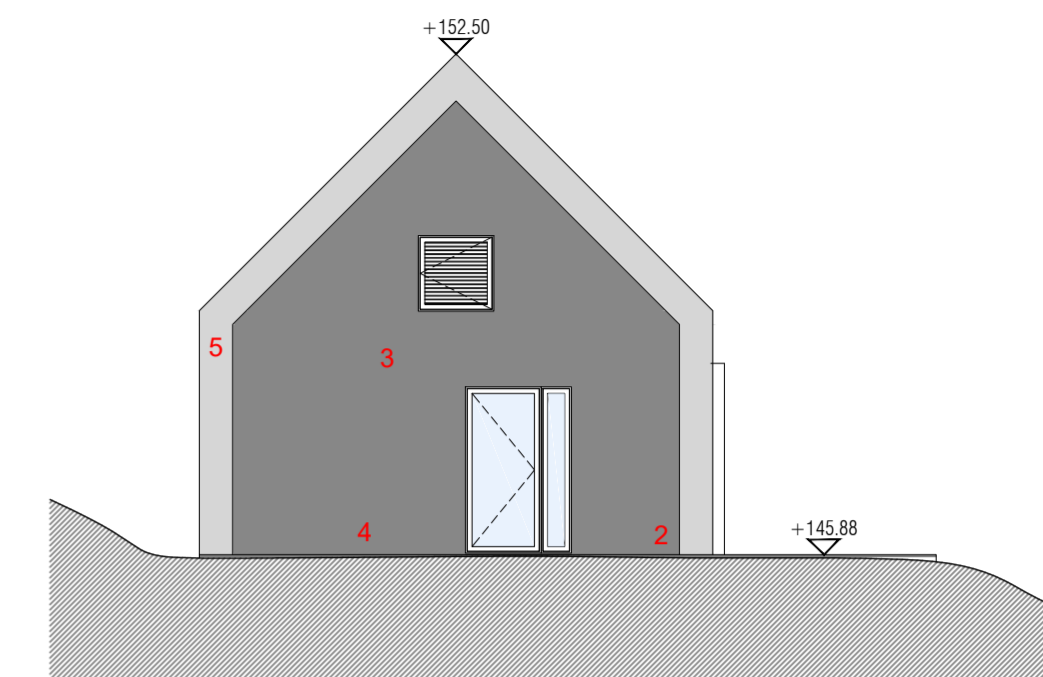

CORTE E



CORTE C

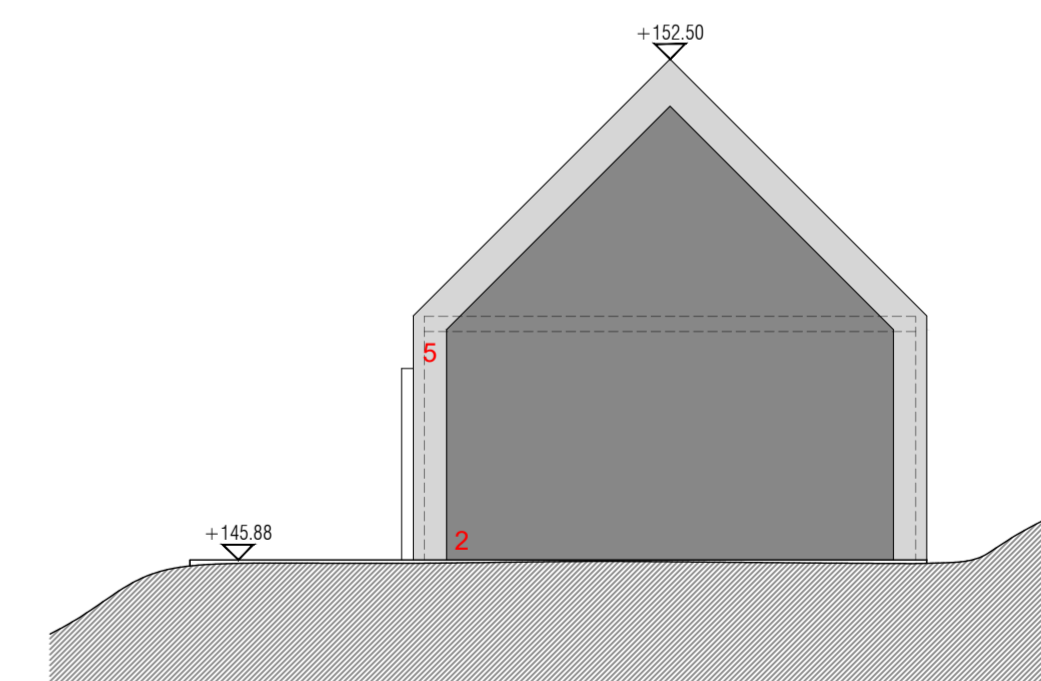

CORTE D

ACABAMENTOS

- 1 PAINEL SANDWICH TIPO "ARVAL" MODELO PROMISTYL FEU 300ST COM CLASSIFICAÇÃO DE REAÇÃO AO FOGO A2-S1-D0, COM MILO DE LÃ DE ROCHA COM 50 MM DE ESPESSURA LACADO NA COR RAL 7022
- 2 REVESTIMENTO DE PAREDES COM ISOLAMENTO TÉRMICO EXTERIOR (EPS - 60MM) TIPO "CAPOTTO" SISTEMA ETICS COM REBOCO NA COR CINZA ANTRACITE
- 3 SERRALHARIAS EM CHAPA DE AÇO LACADO NA COR NOIR 100 SABLE
- 4 CAIXILHARIA DE ALUMÍNIO COM CORTE TÉRMICO ANODIZADO NA COR NOIR 100 SABLE E VIDRO DUPLO CLIMALIT 8x16x6mm
- 5 CAPEAMENTO EM CHAPA LACADA NA COR NOIR 100 SABLE
- 6 PORTADAS BASCULANTES EM REGUADO DE MADEIRA DE PINHO TRATADO

Architects
d/fam

Email: fam@fam.pt
Web: www.fam.pt
Tel: +351965484758

Rua Principal nº 87
Bragança - Cadima
5080-093 Cadima

Requerente Câmara Municipal de Arganil
Praça Simões Dias, Apartado 10
3304-954 Arganil









Obra Praia Fluvial
Peneda Talhada - Arganil

Fase Execução
Escala 1/100
Data Abril 2021
Descrição Cortes - Proposto

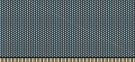
Nº
Substitui Nº
Revisão

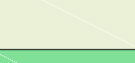
014

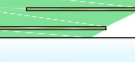
01

MATERIAIS	
	TERRENO NATURAL A COMPACTAR
	SABÃO COMPACTADO
	PEDRA DO RIO
	DECK EM MADEIRA DE PINHO MARIANO TERMO-MODIFICADO
	COBERTO VEGETAL EXISTENTE
	RELVA EM TAPETE (80% FERTILIZANTE ARMONIZADA + 20% PEA PRATENSE) SOBRE TERRA VEGETAL, COM ESPESSURA MÍNIMA DE 20CM APÓS ABATIMENTO
	ESCALAS EM MADEIRA DE PINHO TRATADO COM 0.3000.0703.00. FIBRAÇÃO POR PARAFUSO INOX
	RIO

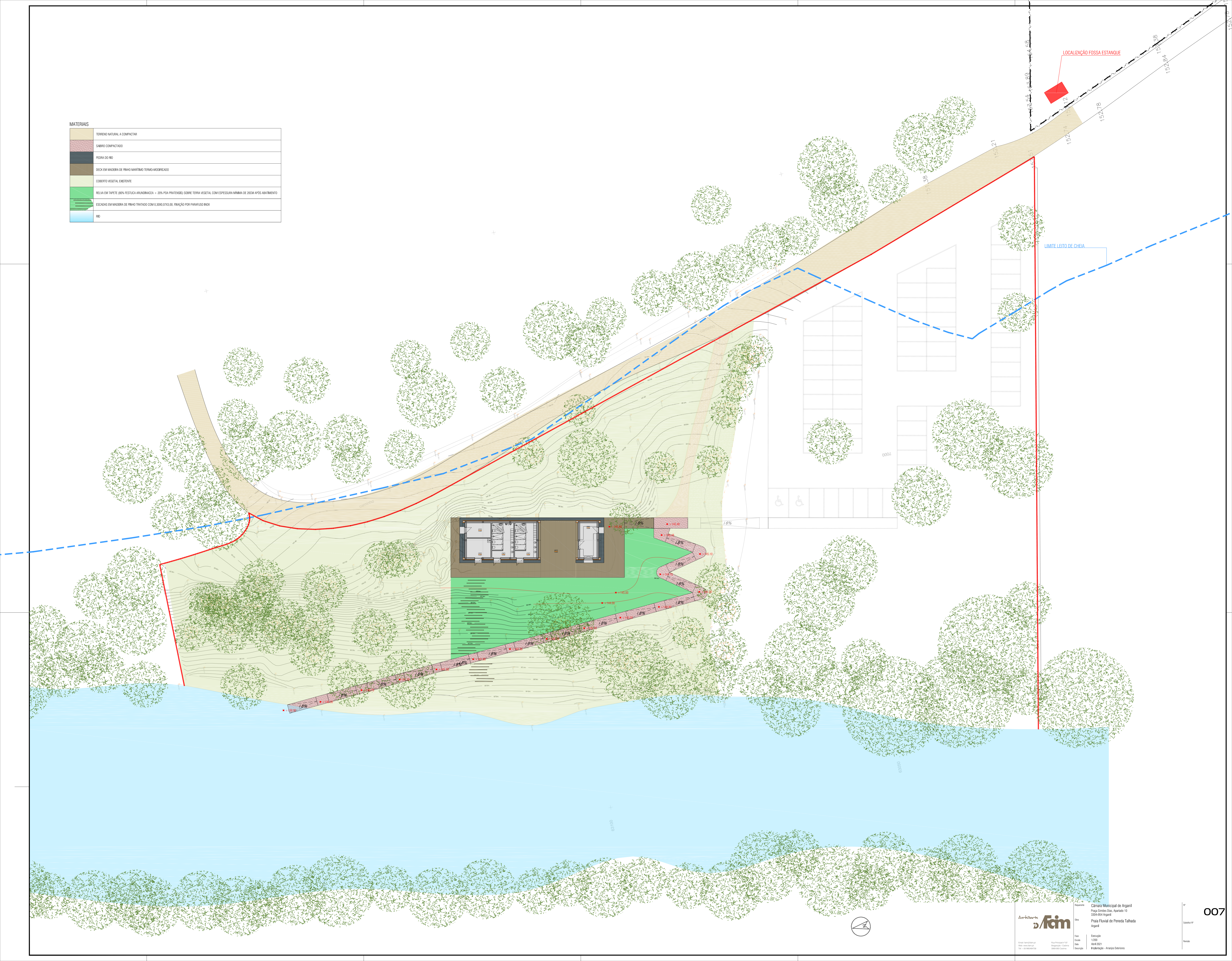

LOCALIZAÇÃO FOSSA ESTANQUE

LIMITE LEITO DE CHEIA