

PDM VIGOR

FUNDAMENTAÇÃO

ALTERAÇÃO PDM

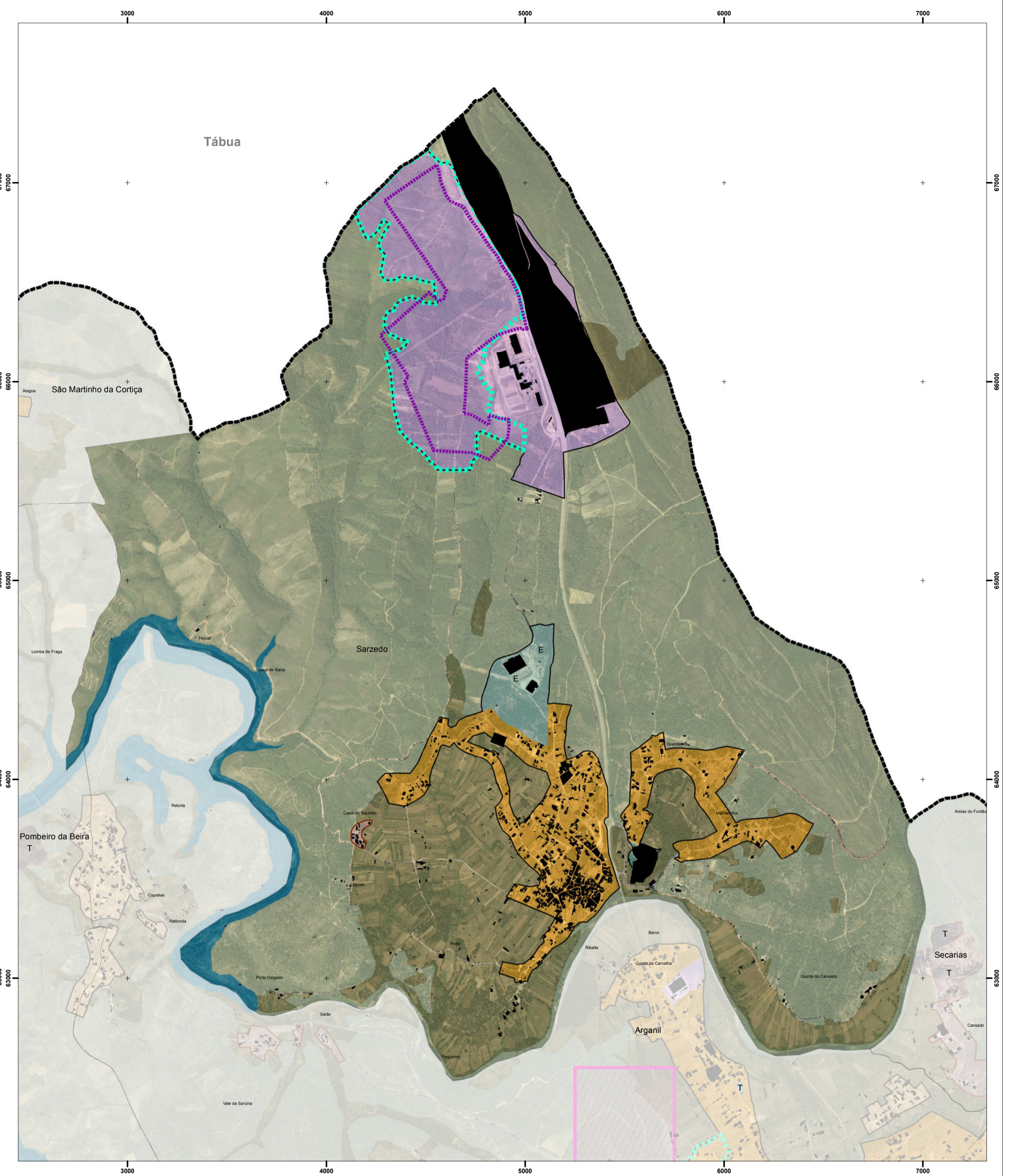
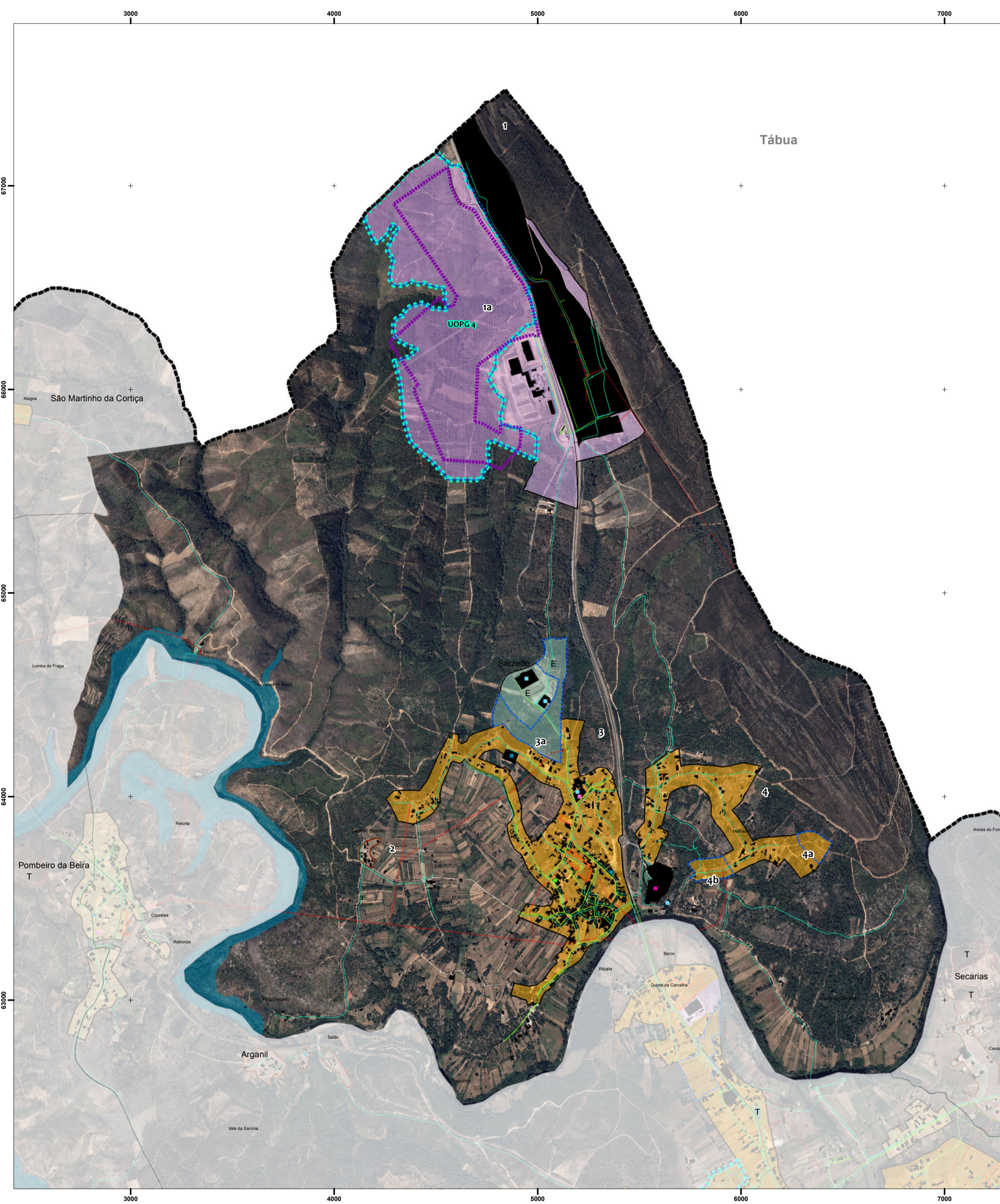
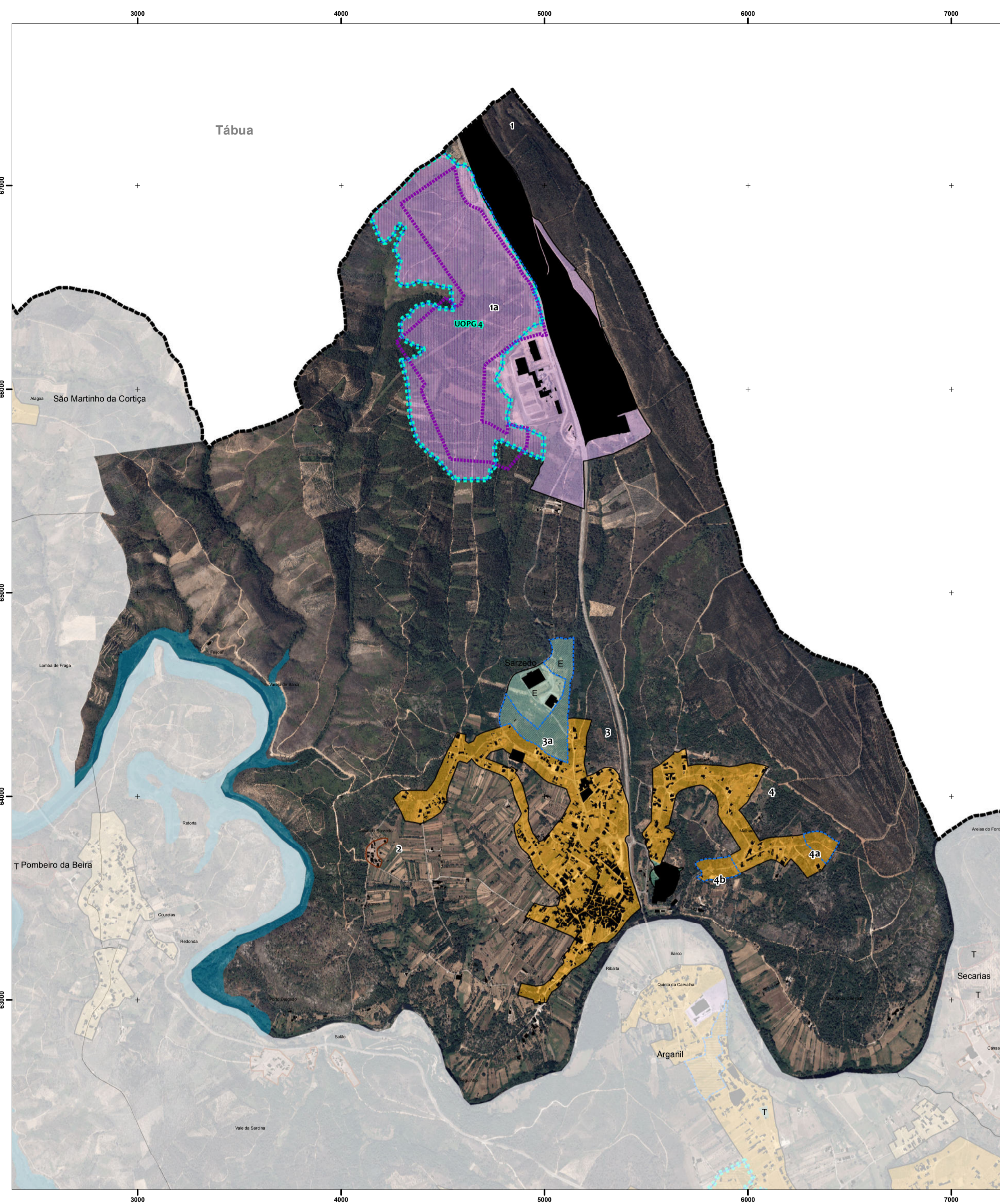

LEGENDA

- Identificação das Alterações
- Limite do Perímetro Urbano
- Planos de Água [Albufeiras]

SOLO URBANO

- Espaço Central
- Espaço Residencial
- Espaço Urbano de Baixa Densidade
- Espaço de Atividade Económica
- Espaço Verde Urbano

- E Espaço de Uso Especial - Áreas destinadas a Equipamentos
- T Espaço de Uso Especial - Áreas destinadas a Turismo

SOLO URBANIZÁVEL

- Espaço Residencial
- Espaço de Atividade Económica
- Espaço de Uso Especial - Áreas destinadas a Equipamentos

SOLO RURAL

- Aglomerado Rural
- T Espaço de Ocupação Turística
- T Plano de Pormenor da Quinta da Estafeira (Aviso nº 11016/2013, DR 170 II-S, nº170, de 04-09-2013)

LIMITES E OUTRAS INDICAÇÕES

- Plano de Pormenor da Zona Industrial da Relvinha (Aviso nº 12119-A/2019, DR 142 II-S, de 26-07-2019)
- UNIDADES OPERATIVAS DE PLANEAMENTO E GESTÃO
- UOPG 1 - Expansão Poente da Vila de Arganil
- UOPG 2 - Expansão Norte de Coja
- UOPG 3 - Polo de Atividade Económica de Coja
- UOPG 4 - Polo de Atividade Económica da Relvinha
- UOPG 5 - Polo de Atividade Económica de Vale do Fojo
- UOPG 6 - Área de Aptidão Turística da Roda

LEGENDA

COMPROMISSOS URBANÍSTICOS

- Loteamentos
- INFRAESTRUTURAS
- Rede de Abastecimento de Água
- Rede de Águas Residuais
- Rede Elétrica

EQUIPAMENTOS

- Administração Pública
- Enseio
- Desportivo
- Saúde
- Solidariedade e Segurança Social
- Segurança Pública
- Religioso
- Cultural
- Outros
- Empreendimento Turístico

TRANSPORTES

- Rede de Transportes

LEGENDA

- Limite do Perímetro Urbano
- Planos de Água [Albufeiras]

SOLO URBANO

- Espaços Centrais
- Espaços Habitacionais
- Espaços Urbanos de Baixa Densidade
- Espaços de Atividades Económicas
- E Espaços de Uso Especial - Áreas Destinadas a Equipamentos
- T Espaços de Uso Especial - Áreas Destinadas a Turismo
- Espaços Verdes

SOLO RÚSTICO

- Espaços Naturais e Paisagísticos
- Espaços Agrícolas de Produção
- Espaços Florestais de Produção
- Agglomerados Rurais
- Espaço de Exploração de Recursos Geológicos
- Área Potencial
- T Espaços de Ocupação Turística
- T Plano de Pormenor da Quinta da Estafeira (Aviso nº 11016/2013, DR 170 II-S, nº170, de 04-09-2013)

LIMITES E OUTRAS INDICAÇÕES

- Plano de Pormenor da Zona Industrial da Relvinha (Aviso nº 12119-A/2019, DR 142 II-S, de 26-07-2019)
- UNIDADES OPERATIVAS DE PLANEAMENTO E GESTÃO
- UOPG 1 - Expansão Poente da Vila de Arganil
- UOPG 2 - Expansão Norte de Coja
- UOPG 3 - Polo de Atividade Económica de Coja
- UOPG 4 - Polo de Atividade Económica da Relvinha
- UOPG 5 - Polo de Atividade Económica de Vale do Fojo
- UOPG 6 - Área de Aptidão Turística da Roda

Identificação da cartografia de referência na legenda das peças gráficas do PDM:
 1) Identificação de entidades promotoras de cartografia: Comunidade Inter-municipal da Região de Coimbra
 2) Identificação de entidades produtoras e data de edição: Intermap, SA
 3) Data e método de homologação e entidade responsável pela homologação: 01/11/2017, Processo nº 23/18-DGT
 4) Sistema de referência, datum, quada, aplicação e projeção cartográfica: Sistema de referência: datum Altimétrico - Datum Altimétrico - Martingali de Cascais
 5) Escala gráfica: 1:15.000
 6) Escala planimétrica (E, M, D, S): 1:50m
 7) Escala altimétrica (E, M, D, S): 1:70m

Limites Administrativos do concelho de Arganil - Concelho e Freguesias (Carta Administrativa Oficial de Portugal, DGT - Versão CAOP 2020. Desapacho Conjunto nº 542/99, de 21/05/1999, publicado no Diário da República nº 158 de 07/07/1999)

CÂMARA MUNICIPAL DE ARGANIL
 2ª ALTERAÇÃO À 1ª REVISÃO DO PDM DE ARGANIL
 ORDENAMENTO - CLASSIFICAÇÃO E QUALIFICAÇÃO DO SOLO [SARZEDO]
 data: março 2022 escala: 1:15.000
 Orçamentos 25 cm - Portugal Continental - 2018 - Dados abertos da DGT