

PDM VIGOR

FUNDAMENTAÇÃO

ALTERAÇÃO PDM

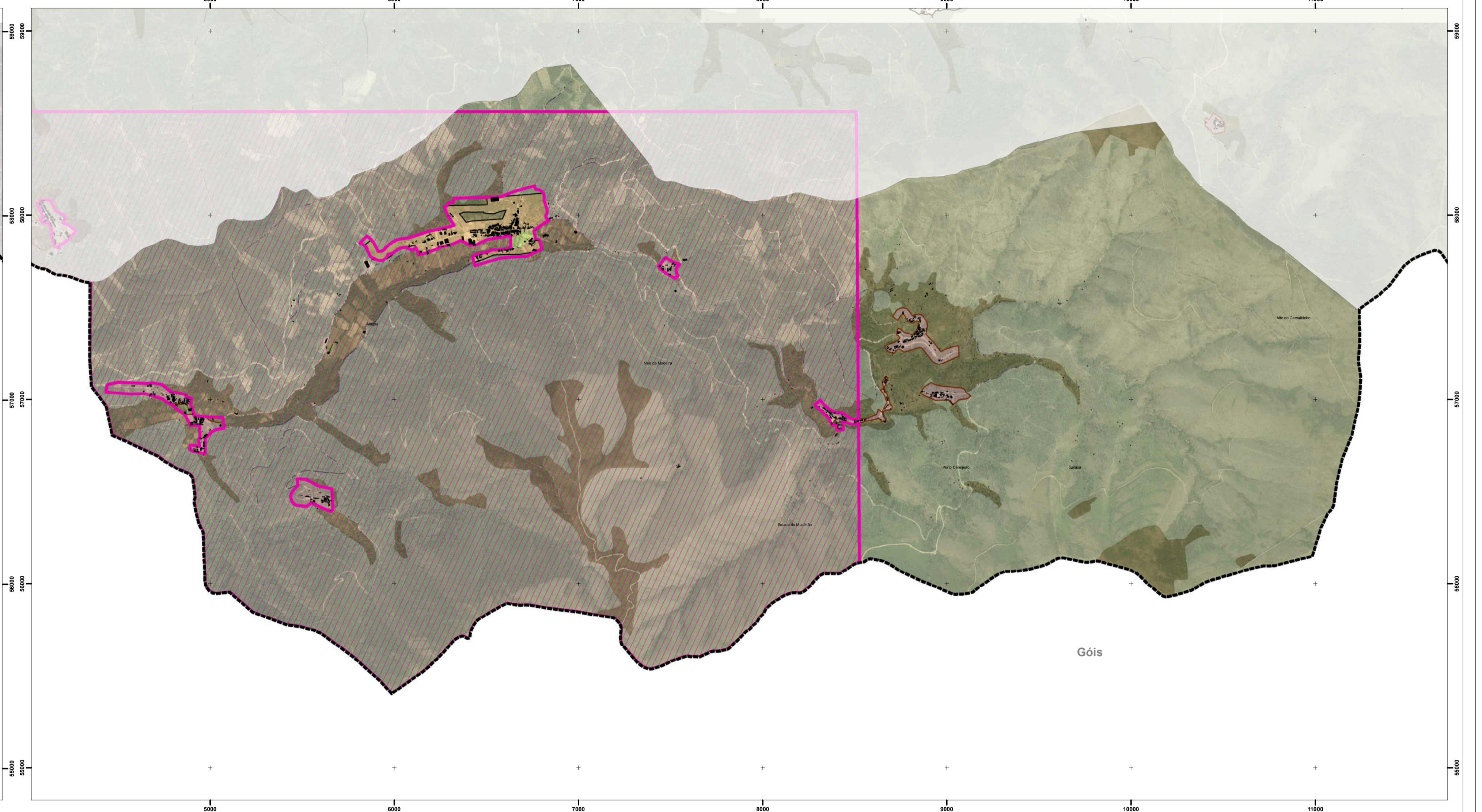
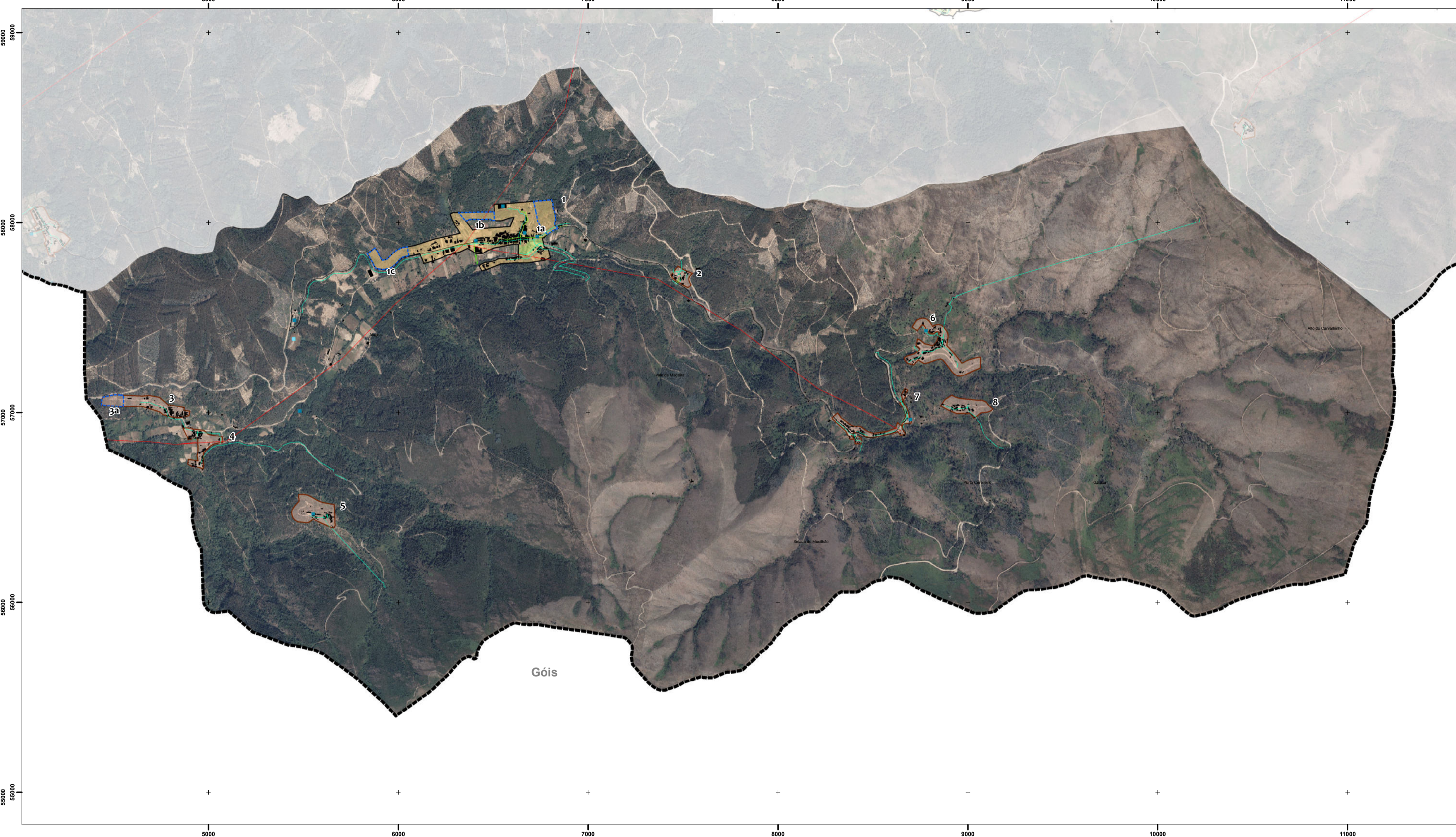
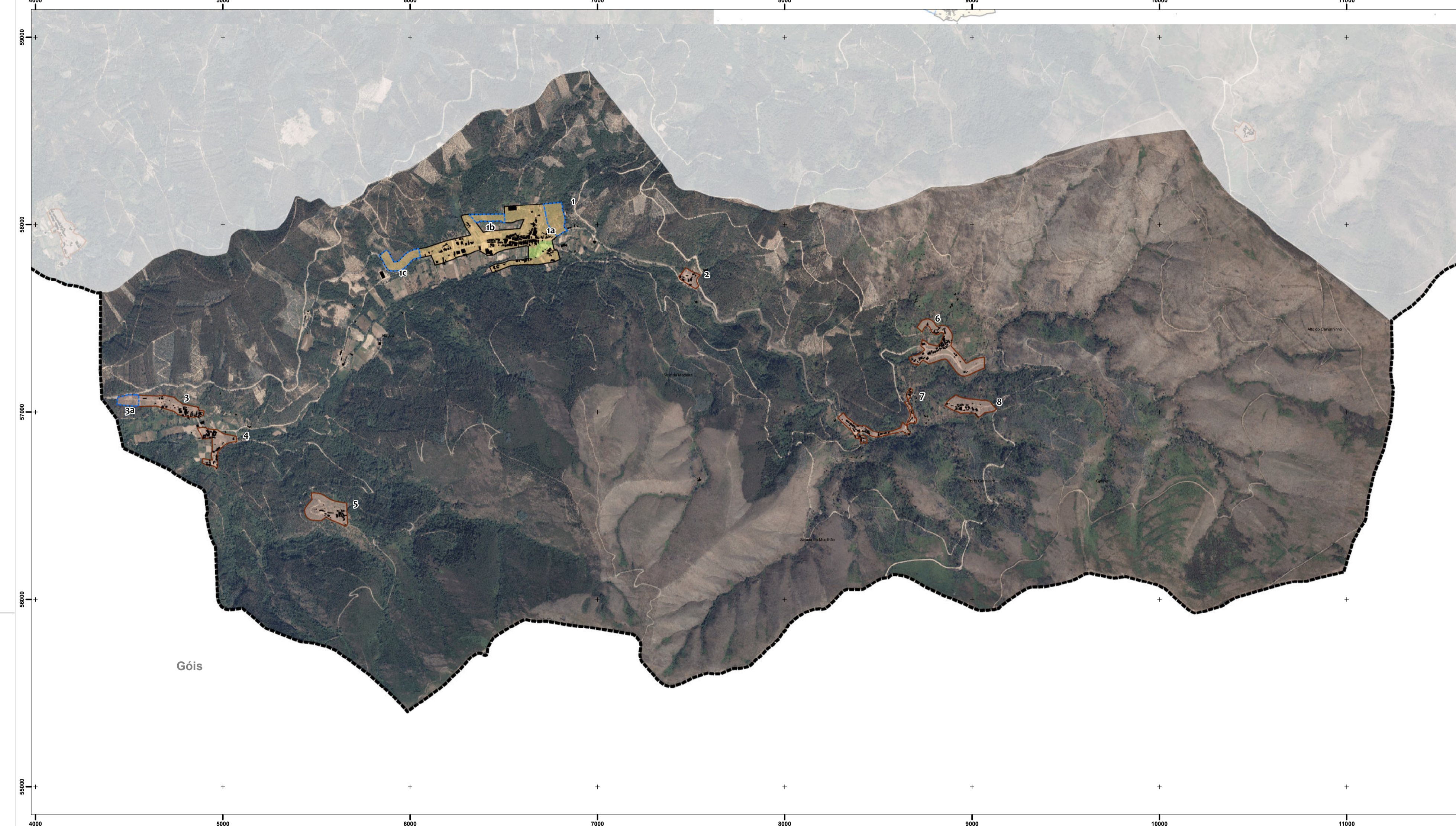

LEGENDA

- Identificação das Alterações
- Limite do Perímetro Urbano
- Planos de Água [Albufeiras]

SOLO URBANO

SOLO URBANIZADO

- Espaço Central
- Espaço Residencial
- Espaço Urbano de Baixa Densidade
- Espaço de Atividade Económica
- Espaço Verde Urbano

E Espaço de Uso Especial - Áreas destinadas a Equipamentos

T Espaço de Uso Especial - Áreas destinadas a Turismo

SOLO URBANIZÁVEL

- Espaço Residencial
- Espaço de Atividade Económica
- Espaço de Uso Especial - Áreas destinadas a Equipamentos

SOLO RURAL

- Aglomerado Rural
- Espaço de Ocupação Turística
- Plano de Pormenor da Quinta da Estafeira (Aviso nº 11016/2013, DR 170 II-S, nº170, de 04-09-2013)

LIMITES E OUTRAS INDICAÇÕES

- Plano de Pormenor da Zona Industrial da Relvinha (Aviso nº 12119-A/2019, DR 142 II-S, de 26-07-2019)
- UNIDADES OPERATIVAS DE PLANEAMENTO E GESTÃO
 - UOPG 1 - Expansão Poente da Vila de Arganil
 - UOPG 2 - Expansão Norte de Coja
 - UOPG 3 - Polo de Atividade Económica de Coja
 - UOPG 4 - Polo de Atividade Económica da Relvinha
 - UOPG 5 - Polo de Atividade Económica de Vale do Fojo
 - UOPG 6 - Área de Aptidão Turística da Roda

LEGENDA

COMPROMISSOS URBANÍSTICOS

- Loteamentos

INFRAESTRUTURAS

- Rede de Abastecimento de Água
- Rede de Águas Residuais
- Rede Eléctrica

EQUIPAMENTOS

- Administração Pública
- Ensino
- Desportivo
- Saúde
- Solidariedade e Segurança Social
- Segurança Pública
- Religioso
- Cultural
- Outros
- Empreendimento Turístico

TRANSPORTES

- Rede de Transportes

LEGENDA

- Limite do Perímetro Urbano
- Planos de Água [Albufeiras]

SOLO URBANO

- Espaços Centrais
- Espaços Habitacionais
- Espaços Urbanos de Baixa Densidade
- Espaços de Atividades Económicas

E Espaços de Uso Especial - Áreas Destinadas a Equipamentos

T Espaços de Uso Especial - Áreas Destinadas a Turismo

Espaços Verdes

SOLO RÚSTICO

- Espaços Naturais e Paisagísticos
- Espaços Agrícolas de Produção
- Espaços Florestais de Produção
- Agglomerados Rurais
- Espaço de Exploração de Recursos Geológicos
- Área Potencial
- Espaços de Ocupação Turística
- Plano de Pormenor da Quinta da Estafeira (Aviso nº 11016/2013, DR 170 II-S, nº170, de 04-09-2013)

LIMITES E OUTRAS INDICAÇÕES

- Plano de Pormenor da Zona Industrial da Relvinha (Aviso nº 12119-A/2019, DR 142 II-S, de 26-07-2019)
- UNIDADES OPERATIVAS DE PLANEAMENTO E GESTÃO
 - UOPG 1 - Expansão Poente da Vila de Arganil
 - UOPG 2 - Expansão Norte de Coja
 - UOPG 3 - Polo de Atividade Económica de Coja
 - UOPG 4 - Polo de Atividade Económica da Relvinha
 - UOPG 5 - Polo de Atividade Económica de Vale do Fojo
 - UOPG 6 - Área de Aptidão Turística da Roda

Identificação de cartografia de referência na legenda dos planos gráficos do PDM

A identificação de fontes apresenta a seguinte:

Comissão Municipal de Registo de Cartografia

Identificação de fontes produtivas e de edição:

ImagemSat - CIA

Cartografia Fotogramétrica: Voz de 31 de 2018 / Trabalho de campo: 20.05.2020

© Carto e imagens de topografia: a partir de informações para homologação: 18.01.2021, Processo nº 201 de 2021

© Sistema de referência: datum geodésico português (projeção cartográfica: Sistema de referência cartográfica: UTM - PROJ4326) / Sistema de referência geodésico: Datum Alentejo - Alentejo em Cascais

© Escala: proporção variável

Coordenadas: UTM 28 Q UTM 1170

Extensão: horizontal 0,50:1 e 0,50:1

Limites Administrativos do concelho de Arganil - Concelho e Freguesias (Carta Administrativa Oficial de Portugal, DGT - Versão CAOP 2020, Decreto-Lei nº 54/2019, de 31.10.1999, publicado no Diário da República nº 156 de 07/07/1999)

CÂMARA MUNICIPAL DE ARGANIL

2ª ALTERAÇÃO A 1ª REVISÃO DO PDM DE ARGANIL

ORDENAMENTO - CLASSIFICAÇÃO E QUALIFICAÇÃO DO SOLO

[CELAVISA]

data: março 2022

escala: 1:15.000

F

Ortofixos 25 cm - Portugal Continental - 2018 - Dados abertos da DGT

PDF de validação gráfica - 2.1.25