

PDM VIGOR

FUNDAMENTAÇÃO

ALTERAÇÃO PDM

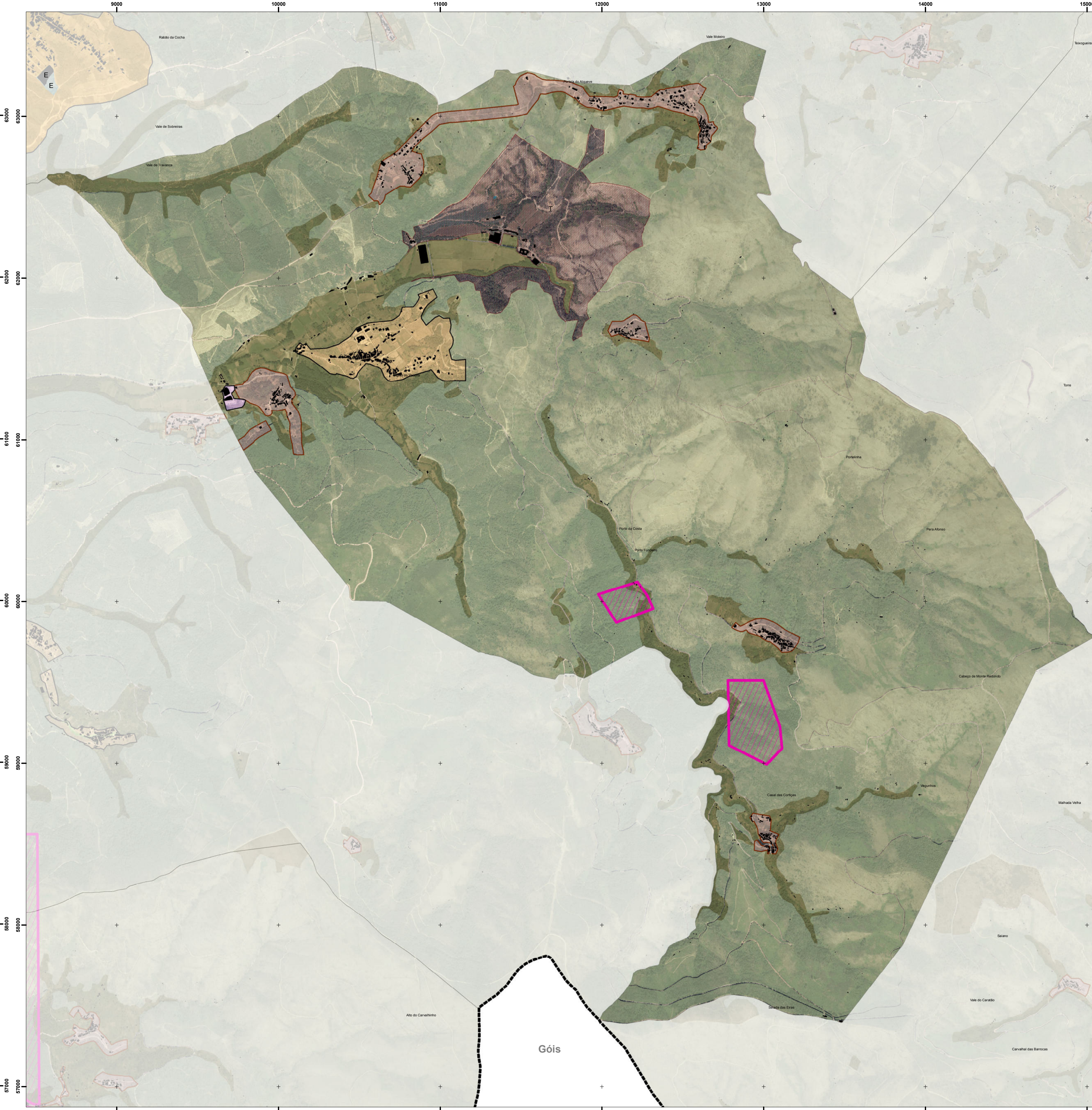
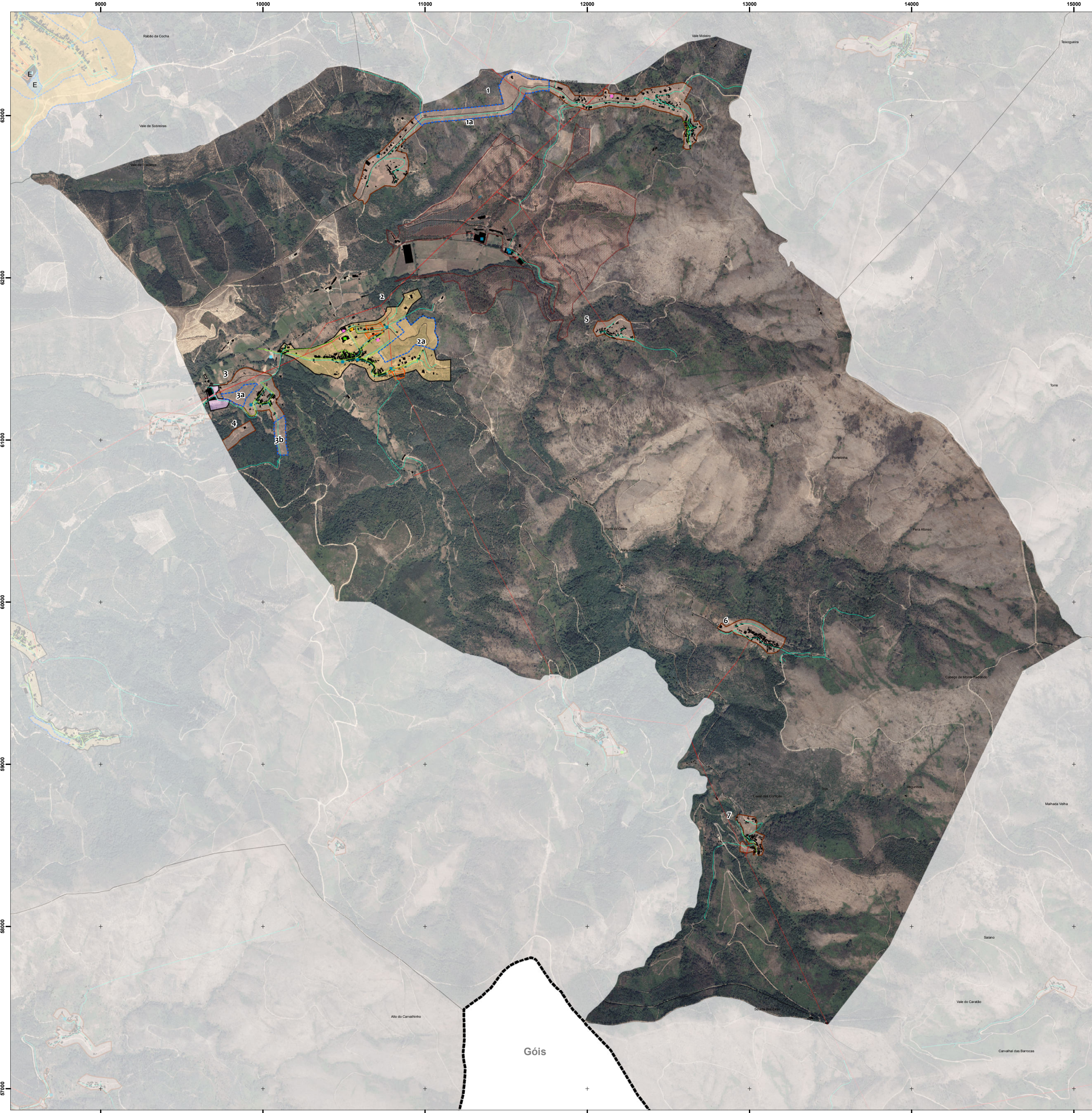
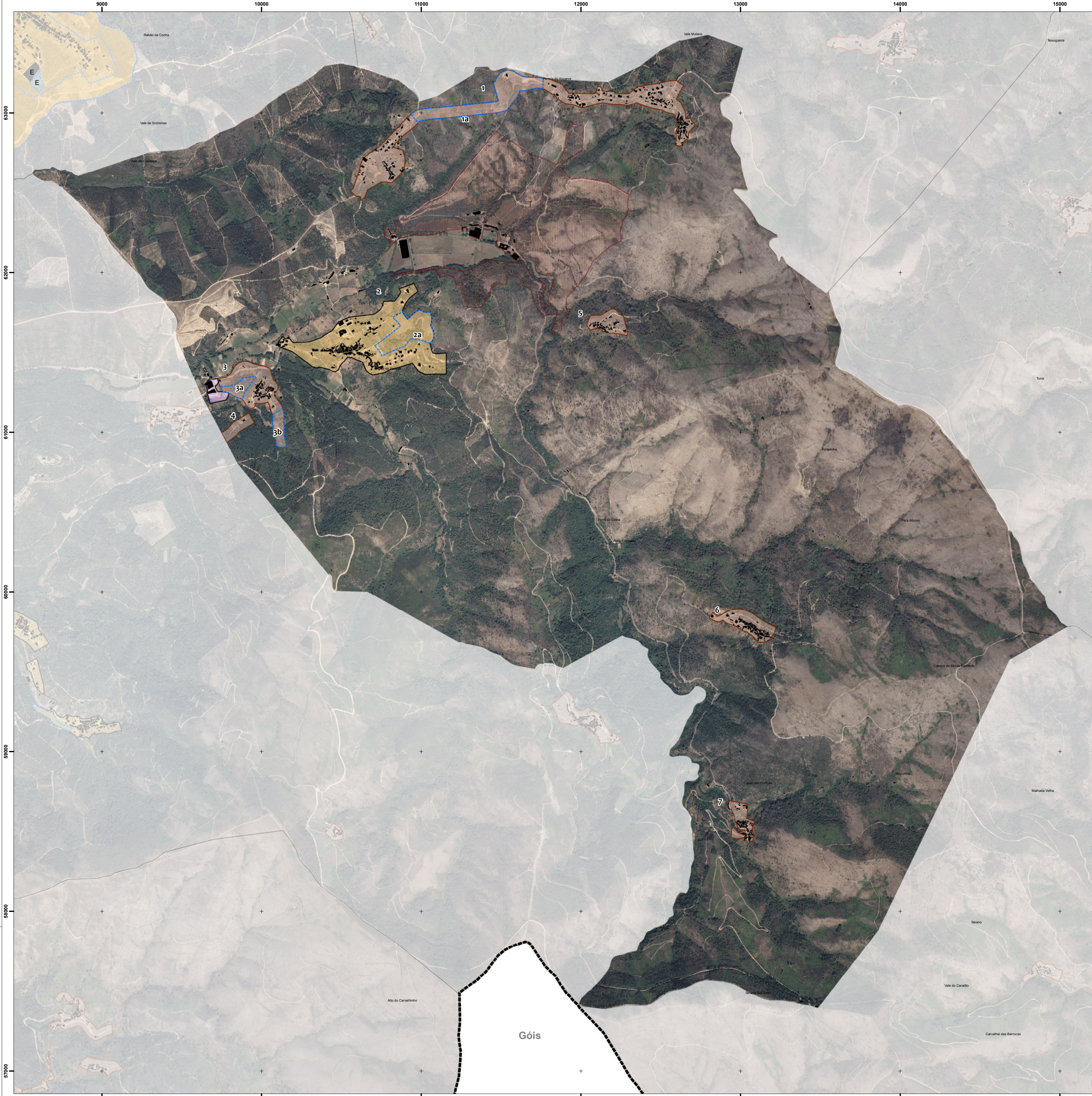

LEGENDA

- Identificação das Alterações
 - Limite do Perímetro Urbano
 - Planos de Água [Abutefiras]
- SOLO URBANO**
- SOLO URBANIZADO
 - Espaço Central
 - Espaço Residencial
 - Espaço Urbano de Baixa Densidade
 - Espaço de Atividade Económica
 - Espaço Verde Urbano
 - E Espaço de Uso Especial - Áreas destinadas a Equipamentos
 - T Espaço de Uso Especial - Áreas destinadas a Turismo
 - SOLO URBANIZÁVEL
 - Espaço Residencial
 - Espaço de Atividade Económica
 - Espaço de Uso Especial - Áreas destinadas a Equipamentos
 - SOLO RURAL
 - Aglomerado Rural
 - Espaço de Ocupação Turística
 - Plano de Pormenor da Quinta da Estafeira (Aviso nº 11016/2013, DR 170 II-S, nº170, de 04-09-2013)

LIMITES E OUTRAS INDICAÇÕES

- Plano de Pormenor da Zona Industrial da Relvinha (Aviso nº 12119-A/2019 - DR 142 II-S, de 26-07-2019)
- UNIDADES OPERATIVAS DE PLANEAMENTO E GESTÃO
 - UOPG 1 - Expansão Poente da Vila de Arganil
 - UOPG 2 - Expansão Norte de Coja
 - UOPG 3 - Polo de Atividade Económica de Coja
 - UOPG 4 - Polo de Atividade Económica da Relvinha
 - UOPG 5 - Polo de Atividade Económica de Vale do Fojo
 - UOPG 6 - Área de Atividade Turística da Rota

LEGENDA

- COMPROMISSOS URBANÍSTICOS
 - Loteamentos
- INFRAESTRUTURAS
 - Rede de Abastecimento de Água
 - Rede de Águas Residuais
 - Rede Eléctrica
- EQUIPAMENTOS
 - Administração Pública
 - Ensino
 - Desportivo
 - Saúde
 - Solidariedade e Segurança Social
 - Segurança Pública
 - Religioso
 - Cultural
 - Outros
 - Empreendimento Turístico
- TRANSPORTES
 - Rede de Transportes

LEGENDA

- Limite do Perímetro Urbano
- Planos de Água [Abutefiras]
- SOLO URBANO
 - Espaços Centrais
 - Espaços Habitacionais
 - Espaços Urbanos de Baixa Densidade
 - Espaços de Atividades Económicas
 - Espaços de Uso Especial - Áreas Destinadas a Equipamentos
 - Espaços de Uso Especial - Áreas Destinadas a Turismo
 - Espaços Verdes
- SOLO RÚSTICO
 - Espaços Naturais e Paisagísticos
 - Espaços Agrícolas de Produção
 - Espaços Florestais de Produção
 - Agglomerados Rurais
 - Espaço de Exploração de Recursos Geológicos
 - Área Potencial
 - Espaços de Ocupação Turística
 - Plano de Pormenor da Quinta da Estafeira (Aviso nº 11016/2013, DR 170 II-S, nº170, de 04-09-2013)
- LIMITES E OUTRAS INDICAÇÕES
 - Plano de Pormenor da Zona Industrial da Relvinha (Aviso nº 12119-A/2019 - DR 142 II-S, de 26-07-2019)
 - UNIDADES OPERATIVAS DE PLANEAMENTO E GESTÃO
 - UOPG 1 - Expansão Poente da Vila de Arganil
 - UOPG 2 - Expansão Norte de Coja
 - UOPG 3 - Polo de Atividade Económica de Coja
 - UOPG 4 - Polo de Atividade Económica da Relvinha
 - UOPG 5 - Polo de Atividade Económica de Vale do Fojo
 - UOPG 6 - Área de Atividade Turística da Rota

CÂMARA MUNICIPAL DE ARGANIL
 2ª ALTERAÇÃO À 1ª REVISÃO DO PDM DE ARGANIL
 ORDENAMENTO - CLASSIFICAÇÃO E QUALIFICAÇÃO DO SOLO [FOLHUES]
 000 1910-000
 maio 2022
 Ordens 25 em - Portugal Continental - 2018 - Dados abertos da DGT

Identificação do cartógrafo de referência na legenda dos projetos de PDM
 A identificação de entidades proprietárias de cartografia
 Cartografia Nacional do Instituto Geográfico do Exército
 A identificação de entidades produtoras e de edição
 Cartografia Nacional - Versão de 21.08.2014 - Trabalho de campo: 28.05.2005
 16.05.2007 - Projeção: PT-TM-6307
 O Plano de Urbanização foi elaborado e aprovado pelo Conselho Municipal de Urbanização (C.M.U.) em 2019, tendo sido publicado no Diário da República nº 156 de 07/07/2019.
 O Plano de Urbanização foi elaborado e aprovado pelo Conselho Municipal de Urbanização (C.M.U.) em 2019, tendo sido publicado no Diário da República nº 156 de 07/07/2019.