

PDM VIGOR

FUNDAMENTAÇÃO

ALTERAÇÃO PDM

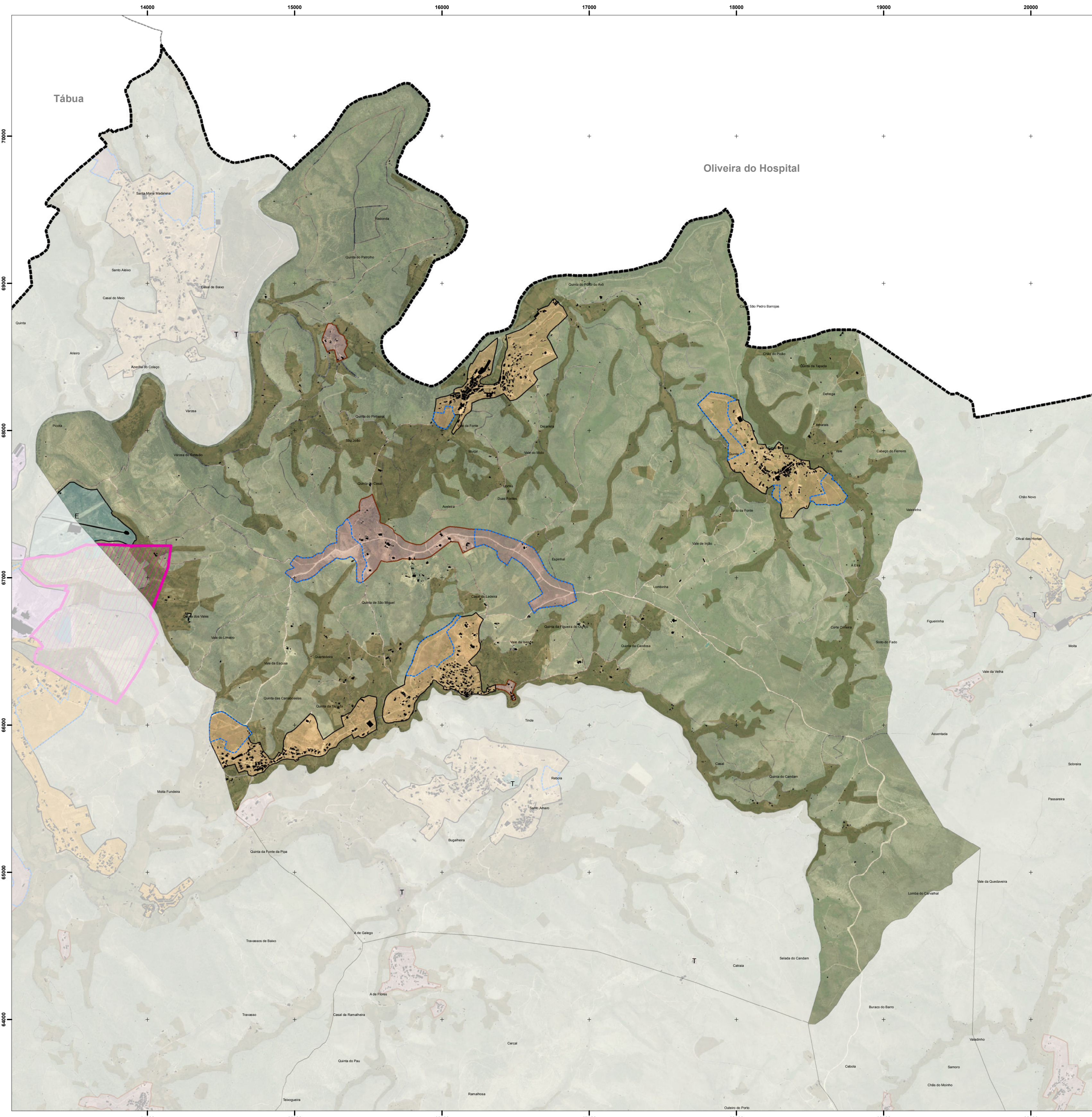
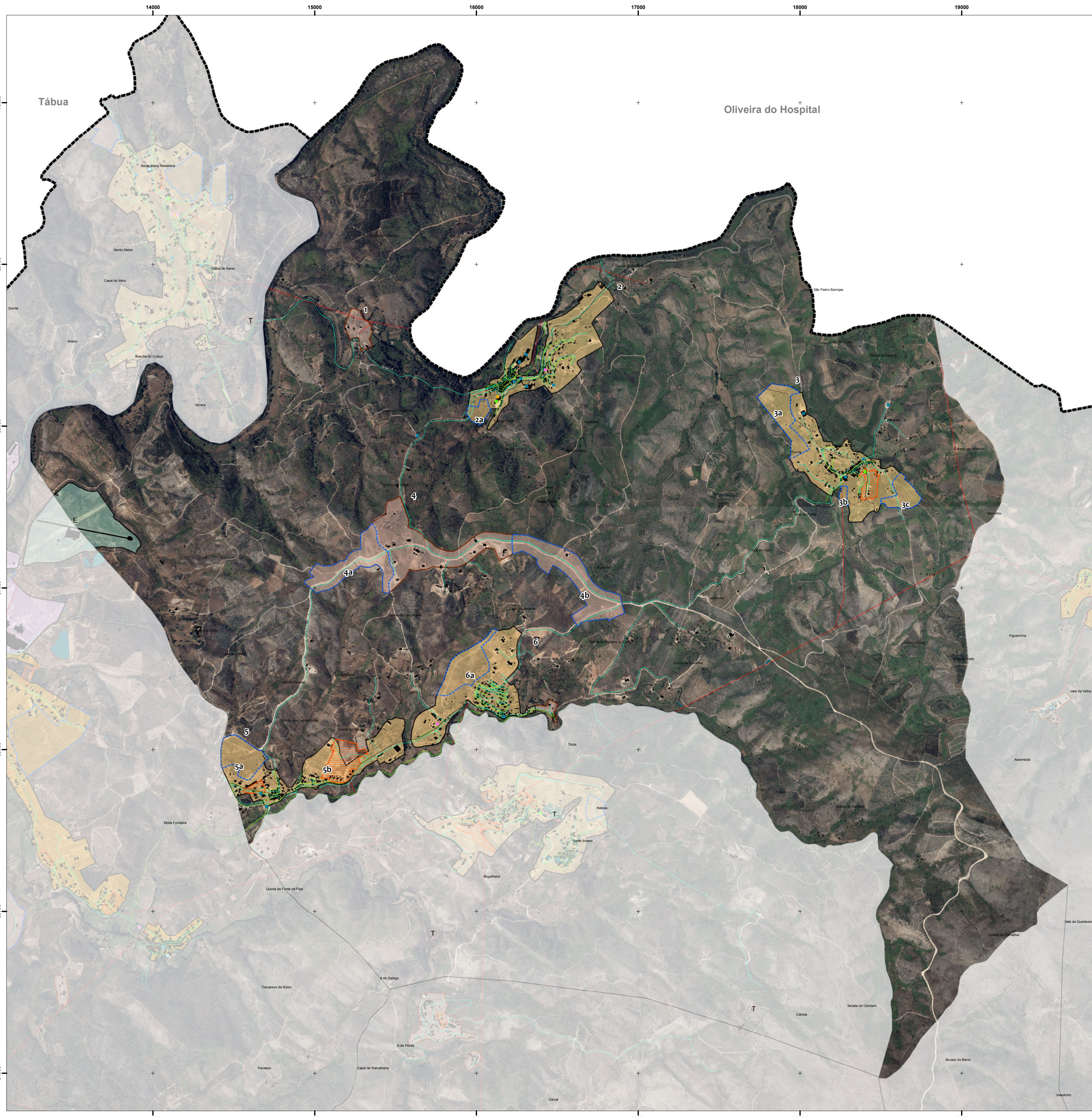
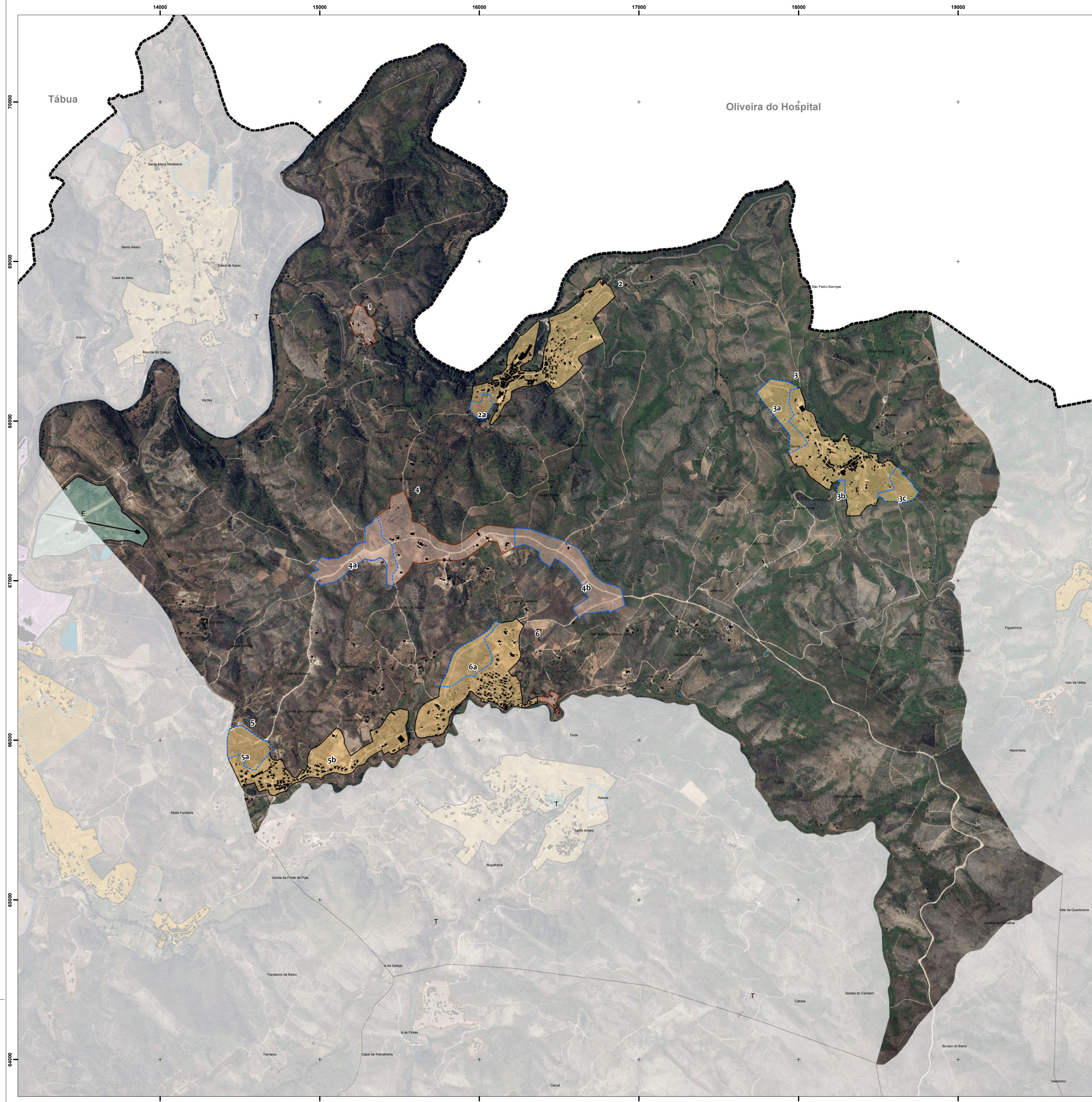

- LEGENDA**
- Identificação das Alterações
  - Limite do Perímetro Urbano
  - Planos de Água [Albufeiras]
- SOLO URBANO**
- Espaço Central
  - Espaço Residencial
  - Espaço Urbano de Baixa Densidade
  - Espaço de Atividade Económica
  - Espaço Verde Urbano
  - E Espaço de Uso Especial - Áreas destinadas a Equipamentos
  - T Espaço de Uso Especial - Áreas destinadas a Turismo
- SOLO URBANIZÁVEL**
- Espaço Residencial
  - Espaço de Atividade Económica
  - Espaço de Uso Especial - Áreas destinadas a Equipamentos
- SOLO RURAL**
- Aglomerado Rural
  - T Espaço de Ocupação Turística
  - T Plano de Pormenor da Quinta da Estafeira (Aviso nº 11016/2013, DR 170 II-S, nº170, de 04-09-2013)

- LIMITES E OUTRAS INDICAÇÕES**
- Plano de Pormenor da Zona Industrial da Relvinha (Aviso nº 12119-A/2019, DR 142 II-S, de 26-07-2019)
  - UNIDADES OPERATIVAS DE PLANEAMENTO E GESTÃO
  - UOPG 1 - Expansão Póente da Vila de Arganil
  - UOPG 2 - Expansão Norte de Coja
  - UOPG 3 - Polo de Atividade Económica de Coja
  - UOPG 4 - Polo de Atividade Económica da Relvinha
  - UOPG 5 - Polo de Atividade Económica de Vale do Fojo
  - UOPG 6 - Área de Apêndice Turística da Roda

- LEGENDA**
- Loteamentos
- INFRAESTRUTURAS**
- Rede de Abastecimento de Água
  - Rede de Águas Residuais
  - Rede Eléctrica
- EQUIPAMENTOS**
- Administração Pública
  - Ensinso
  - Desportivo
  - Saúde
  - Solidariedade e Segurança Social
  - Segurança Pública
  - Religioso
  - Cultural
  - Outros
  - Empreendimento Turístico
- TRANSPORTES**
- Rede de Transportes

- LEGENDA**
- Identificação das Alterações
  - Limite do Perímetro Urbano
  - Planos de Água [Albufeiras]
- SOLO URBANO**
- Espaços Centrais
  - Espaços Habitacionais
  - Espaços Urbanos de Baixa Densidade
  - Espaços de Atividades Económicas
  - E Espaços de Uso Especial - Áreas Destinadas a Equipamentos
  - T Espaços de Uso Especial - Áreas Destinadas a Turismo
  - Espaços Verdes
- SOLO RÚSTICO**
- Espaços Naturais e Paisagísticos
  - Espaços Agrícolas de Produção
  - Espaços Florestais de Produção
  - Agglomerados Rurais
  - Espaço de Exploração de Recursos Geológicos
  - Área Potencial
  - T Espaços de Ocupação Turística
  - T Plano de Pormenor da Quinta da Estafeira (Aviso nº 11016/2013, DR 170 II-S, nº170, de 04-09-2013)

- LIMITES E OUTRAS INDICAÇÕES**
- Plano de Pormenor da Zona Industrial da Relvinha (Aviso nº 12119-A/2019, DR 142 II-S, de 26-07-2019)
  - UNIDADES OPERATIVAS DE PLANEAMENTO E GESTÃO
  - UOPG 1 - Expansão Póente da Vila de Arganil
  - UOPG 2 - Expansão Norte de Coja
  - UOPG 3 - Polo de Atividade Económica de Coja
  - UOPG 4 - Polo de Atividade Económica da Relvinha
  - UOPG 5 - Polo de Atividade Económica de Vale do Fojo
  - UOPG 6 - Área de Apêndice Turística da Roda

Identificação da cartografia de referência na legenda das peças gráficas do PDM  
 1) Identificação do sistema coordenado do cartógrafo  
 2) Identificação do sistema utilizado e data de edição  
 3) Escala: 1:5000  
 4) Data e número de homologação e entidade responsável pela homologação  
 5) Sistema de referência, datum, projeção geográfica e projeção cartográfica  
 6) Sistema de referência utilizado: Datum Adair: WGS 84  
 7) Sistema de referência utilizado: Datum Adair: WGS 84  
 8) Escala: 1:5000  
 9) Data e número de homologação e entidade responsável pela homologação  
 10) Sistema de referência, datum, projeção geográfica e projeção cartográfica  
 11) Sistema de referência utilizado: Datum Adair: WGS 84  
 12) Sistema de referência utilizado: Datum Adair: WGS 84

**CÂMARA MUNICIPAL DE ARGANIL**

**2ª ALTERAÇÃO À 1ª REVISÃO DO PDM DE ARGANIL**  
 (P.º PLANO DE ALVENARIZ)

ORÇENAMENTO - CLASSIFICAÇÃO E QUALIFICAÇÃO DO SOLO

data: março 2022

escala: 1:5000

Orçenamento 25 em - Portugal Continental - 2018 - Dados abertos do OS1