

# VOTAÇÃO

No ato de votação, em condições que garantam o segredo de voto, o eleitor:

- 1 Preenche o boletim de voto e dobra-o em quatro;

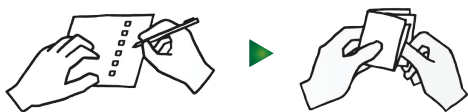

- 2 Introdz o boletim no envelope branco, que fecha;

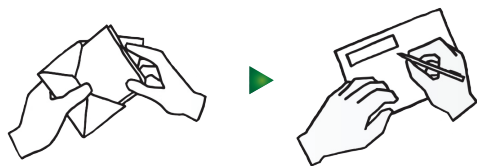

- 3 Introdz o envelope branco no envelope azul, que fecha.

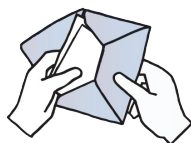

O envelope azul é preenchido de forma legível e **selado com uma vinheta de segurança**.

O Presidente da mesa entrega ao eleitor o duplicado da vinheta aposta no envelope azul, que serve **de comprovativo** do exercício do direito de voto.



## VOTO ANTECIPADO EM MOBILIDADE

# SE É ELEITOR, RECENSEADO EM TERRITÓRIO NACIONAL,

e pretende exercer o seu direito de voto antecipadamente agora pode fazê-lo numa mesa de voto em mobilidade, por si escolhida.

## MANIFESTAÇÃO DE INTENÇÃO DE VOTAR ANTECIPADAMENTE EM MOBILIDADE ENTRE 25 E 29 DE FEVEREIRO

Deve manifestar essa intenção à Administração Eleitoral da Secretaria-Geral do Ministério da Administração Interna, por meio eletrónico ou por via postal:

- **por meio eletrónico** em <https://www.votoantecipado.mai.gov.pt/> com a seguinte informação:

- Nome completo;
- Data de nascimento;
- Número de identificação civil;
- Morada;
- Mesa de voto antecipado em mobilidade onde pretende exercer o direito de voto;<sup>1</sup>
- Endereço de correio eletrónico e/ou contacto telefónico.



<sup>1</sup> Para o exercício do voto antecipado em mobilidade são constituídas, pelo menos, uma mesa em cada município do continente e das regiões autónomas dos Açores e da Madeira.

- **ou por via postal** através do preenchimento e envio do seguinte requerimento:  
MODELO DE COMUNICAÇÃO DE INTENÇÃO DE VOTAR ANTECIPADAMENTE EM MOBILIDADE  
(via postal)

Exmo. Senhor  
Secretário-Geral do  
Ministério da Administração Interna  
Praça do Comércio, Ala Oriental  
1149-015 LISBOA

**ASSUNTO: Eleição para a Assembleia da República - 10 de março de 2024.  
Voto antecipado em mobilidade.**

\_\_\_\_\_ (nome completo do eleitor), nascido a \_\_\_/\_\_\_/\_\_\_,  
com o n.º de identificação civil \_\_\_\_\_, com morada em \_\_\_\_\_,  
com o endereço de correio eletrónico \_\_\_\_\_ e  
telefone/telemóvel n.º \_\_\_\_\_, vem manifestar a intenção de votar  
antecipadamente na mesa de voto antecipado em mobilidade de \_\_\_\_\_  
(município).

Com os melhores cumprimentos.

\_\_\_\_\_ (assinatura)

**NOTA:** Este modelo tem de dar entrada na SGMAI até ao dia 29 de fevereiro.

## VOTAÇÃO NO DIA 3 DE MARÇO

Deve apresentar-se na mesa de voto por si escolhida e identificar-se mediante apresentação do seu documento de identificação civil, indicando a sua freguesia de inscrição no recenseamento eleitoral.

## DEVE RECEBER

Depois de se identificar perante o presidente da mesa de voto recebe:

- Um boletim de voto;
- Dois envelopes: **um azul** e um branco.