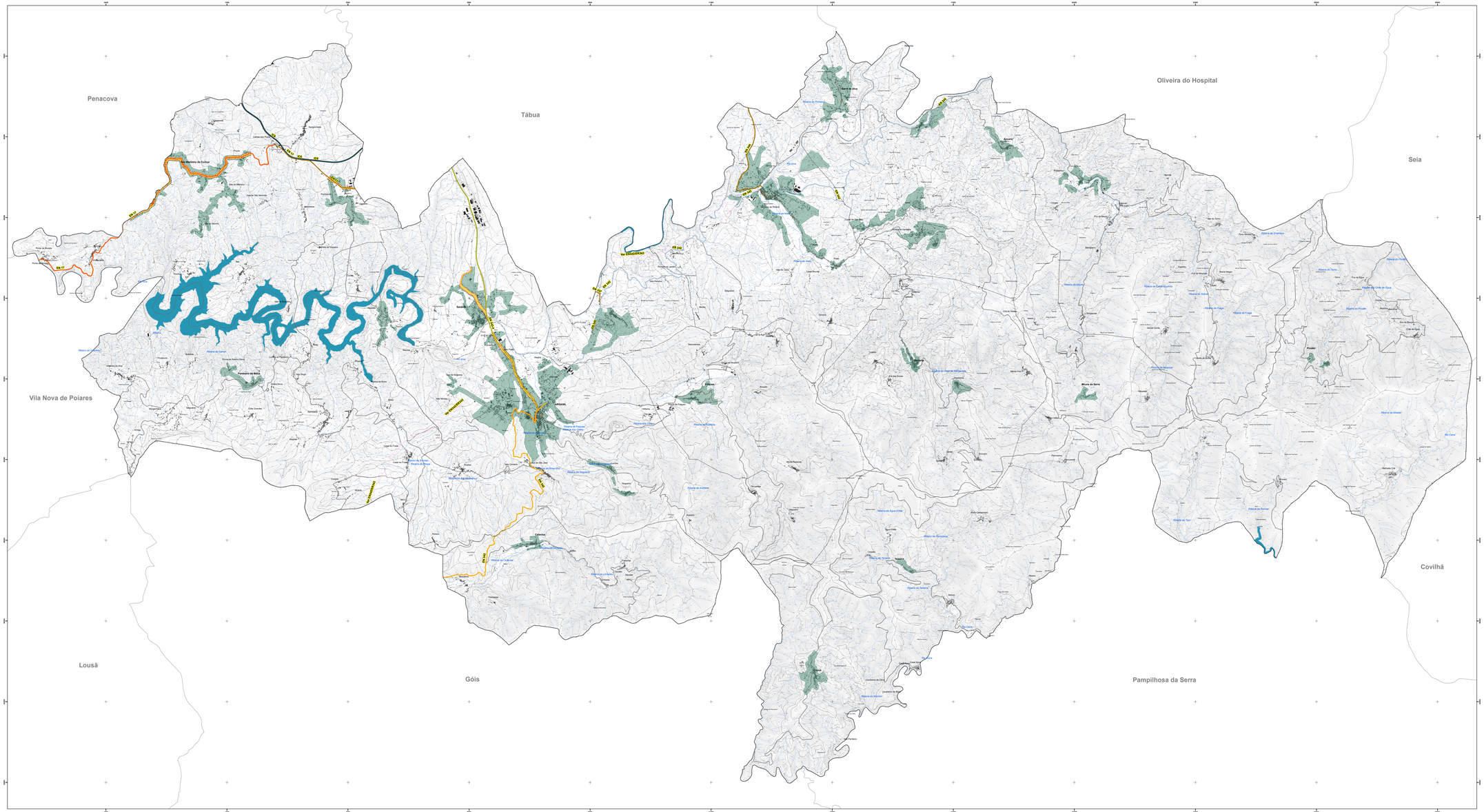

LEGENDA

CLASSIFICAÇÕES DE ZONAS DE RUÍDO DE ACORDO COM O REGULAMENTO GERAL DO RUÍDO

Zonas Mistas

ZONAS DE CONFLITO
(de acordo com os artigos 11 e 12 do Decreto Lei 9/2007 de 17 janeiro)

LN - Superior a 55 db

LDEN - Superior a 65 db

REDE RODOVIÁRIA NACIONAL, ESTRADAS REGIONAIS E ESTRADAS NACIONAIS DESCLASSIFICADAS

Rede Nacional Complementar (Itinerários Complementares - IC e Estradas Nacionais - EN)

Rede Nacional Complementar, IC6 existente

Rede Nacional Complementar, EN 17

Rede Nacional Complementar, EN 342

Rede Nacional Complementar, EN 342-4

Estradas Regionais (ER) sob a responsabilidade da IP

Estradas Regionais, ER 342

Estradas Nacionais Desclassificadas (EN) sob a jurisdição da IP

Estradas Nacionais Desclassificadas, EN 17

Estradas Nacionais Desclassificadas, EN 344

Estradas Nacionais Desclassificadas, EN 337

Rede Municipal

Rede Municipal, Outras Estradas

Rede Municipal Proposta, Variante EN342/ER342

REDE GEODÉSICA NACIONAL

Vértices Geodésicos

LIMITES E OUTRAS INDICAÇÕES

Rede Hidrográfica

Albufeiras

Identificação da cartografia de referência na legenda das peças gráficas do PDM:

a) Identificação da entidade proprietária da cartografia:
Comunidade Intermunicipal da Região de Coimbra.

b) Identificação da entidade produtora e data de edição:
Voo de 2018:
Coletivo Fotográfico: Voo de 31.08.2018 / Trabalhos de campo: 29.05.2020

c) Data e número de homologação a entidade responsável pela homologação:
16.01.2021, Processo nº 151 da DGT

d) Sistema de referência, datum (quando aplicável) e projeção cartográfica:
Sistema de referência Planométrico PT-TM06/ETRS89
Sistema de referência altimétrico Datum Altimétrico - Marégrafo de Cascais

e) Exactidão posicional:
Exatidão planimétrica (E.M.D.): ≤ 1.50m
Exatidão altimétrica (E.M.D.): ≤ 1.75m

g) Exatidão temática: Ao abrigo do Procedimento de Exicação este parâmetro não foi avaliado
Tendo em conta a ficha de classificação da Direção de Cartografia (12/CDD-15)
Te admitindo de erros de classificação inferior a 5%

Limites Administrativos do concelho de Arganil - Concelho e Freguesias
Carta Administrativa Oficial de Portugal (CAOP) - Versão CAOP 2022
Despacho Conjunto nº 542/99, de 21/05/1999,
publicado no Diário da República nº 156 de 07/07/1999

CÂMARA MUNICIPAL DE ARGANIL

2ª ALTERAÇÃO DA 1ª REVISÃO DO PDM DE ARGANIL

CONDICIONANTES - ZONAMENTO ACÚSTICO

data	escala
fevereiro 2024	1/25 000

1.2

N

PPN de extra gráfica analógica = 5.1