

- |   |  |
|---|--|
| <ul style="list-style-type: none"> <li> AIGP Delimitação</li> <li> Toponímia</li> <li> Pontos de abertura</li> <li> Outros Locais de Interesse</li> <li> Outros elementos estruturais</li> <li> Património classificado</li> <li> Pontos de interesse histórico</li> <li> Pontos notáveis</li> <li> Rede de distribuição de energia</li> <li> Rede rodoviária municipal e vicinal</li> <li> Linhas de água</li> <li> Concelhos abrangidos pela OIGP</li> <li> Freguesias abrangidas pela OIGP</li> <li> Áreas edificadas</li> </ul> | <ul style="list-style-type: none"> <li> Estrutura de paisagem</li> <li> REN</li> <li> Serviços de ecossistemas</li> <li> Misto de culturas permanentes</li> <li> Novos povoamentos - folhosas a privilegiar nos PROF</li> <li> Olival</li> <li> Povoamentos existentes - folhosas a privilegiar nos PROF</li> <li> Prados e pastagens permanentes</li> </ul> |
|---|--|

**OIGP Cegos de Arganil - Serviços de ecossistemas**

Data de edição: 06/11/2023

Escala 1:10 000

Sistema de referência: PT-TM06/ETRS89

FLORESTA DA

**SERRA DO AÇOR**



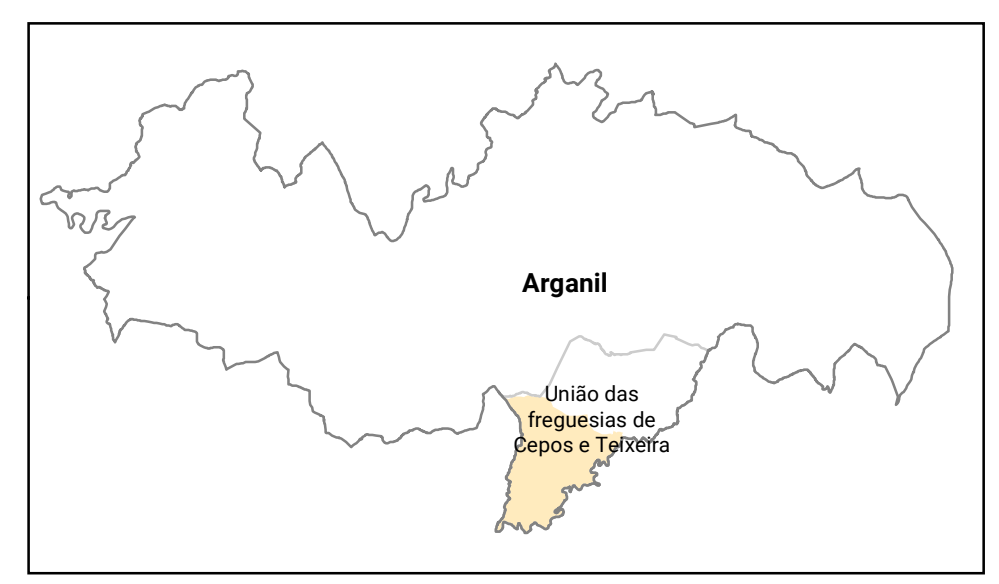
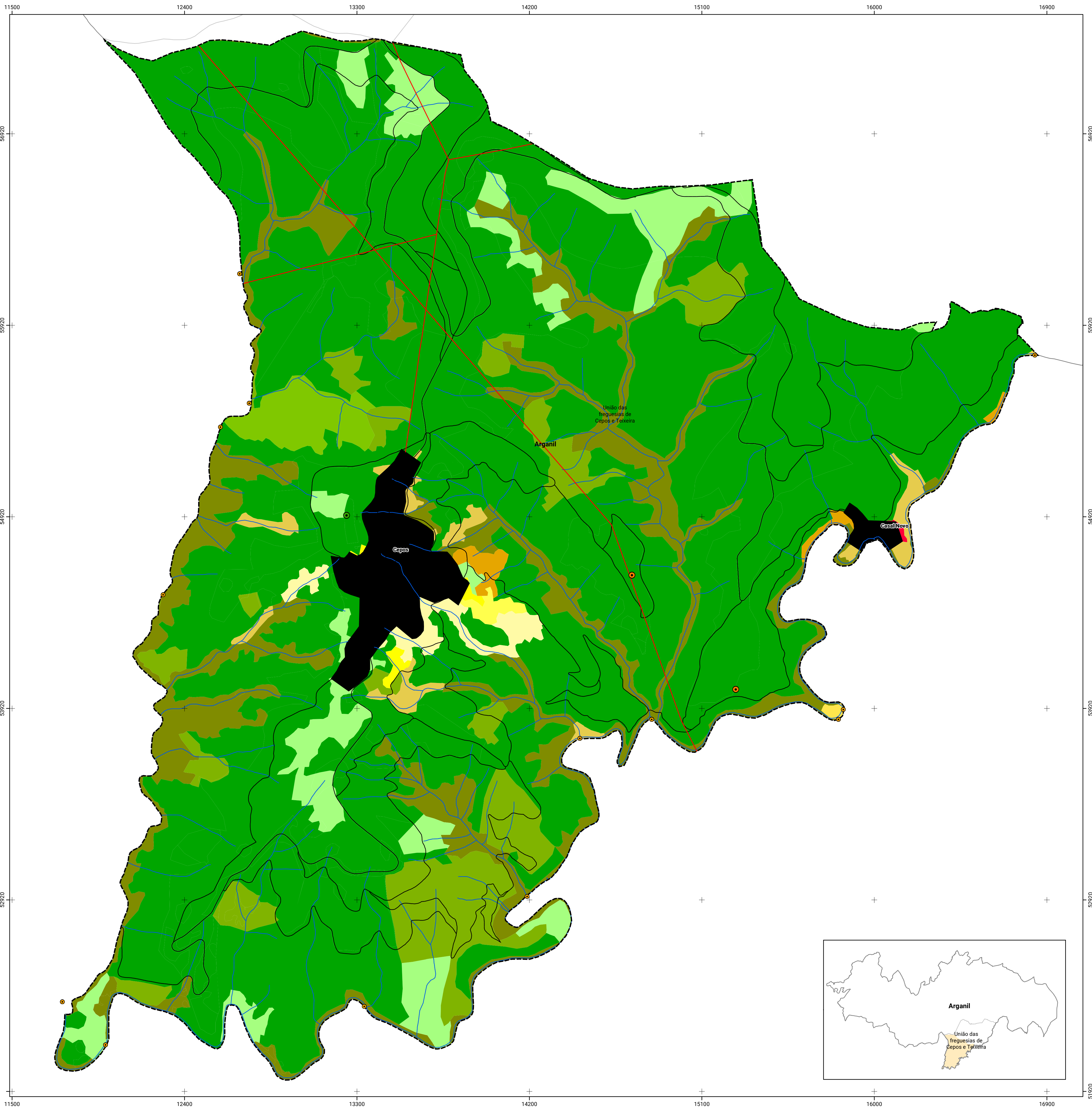

- |   |  |
|---|--|
| <ul style="list-style-type: none"> <li> AIGP Delimitação</li> <li> Toponímia</li> <li> Pontos de abertura</li> <li> Outros Locais de Interesse</li> <li> Outros elementos estruturais</li> <li> Património classificado</li> <li> Pontos de interesse histórico</li> <li> Pontos notáveis</li> <li> Rede de distribuição de energia</li> <li> Rede rodoviária municipal e vicinal</li> <li> Linhas de água</li> <li> Concelhos abrangidos pela OIGP</li> <li> Freguesias abrangidas pela OIGP</li> <li> Áreas edificadas</li> </ul> | <p><b>POSA Cepos</b></p> <ul style="list-style-type: none"> <li> 1.1.1.2, Tecido edificado contínuo predominantemente horizontal</li> <li> 1.1.2.2, Tecido edificado descontínuo esparsa</li> <li> 2.1.1.1, Culturas temporárias de sequeiro e regadio</li> <li> 2.2.3.1, Olivais</li> <li> 2.3.1.3, Culturas temporárias e/ou pastagens melhoradas associadas a olival</li> <li> 2.3.2.1, Mosaicos culturais e parcelares complexos</li> <li> 2.3.3.1, Agricultura com espaços naturais e seminaturais</li> <li> 3.1.1.1, Pastagens melhoradas</li> <li> 5.1.1.4, Florestas de castanheiro</li> <li> 5.1.1.5, Florestas de eucalipto</li> <li> 5.1.1.7, Florestas de outras folhosas</li> <li> 5.1.2.1, Florestas de pinheiro bravo</li> <li> 6.1.1.1, Matos</li> </ul> |
|---|--|

**OIGP Cepos de Arganil - Planta de Ocupação do Solo Atual (POSA)**

Data de edição: 06/11/2023

**Escala 1:10 000**

Sistema de referência: PT-TM06/ETRS89

FLORESTA DA

**SERRA DO AÇOR**



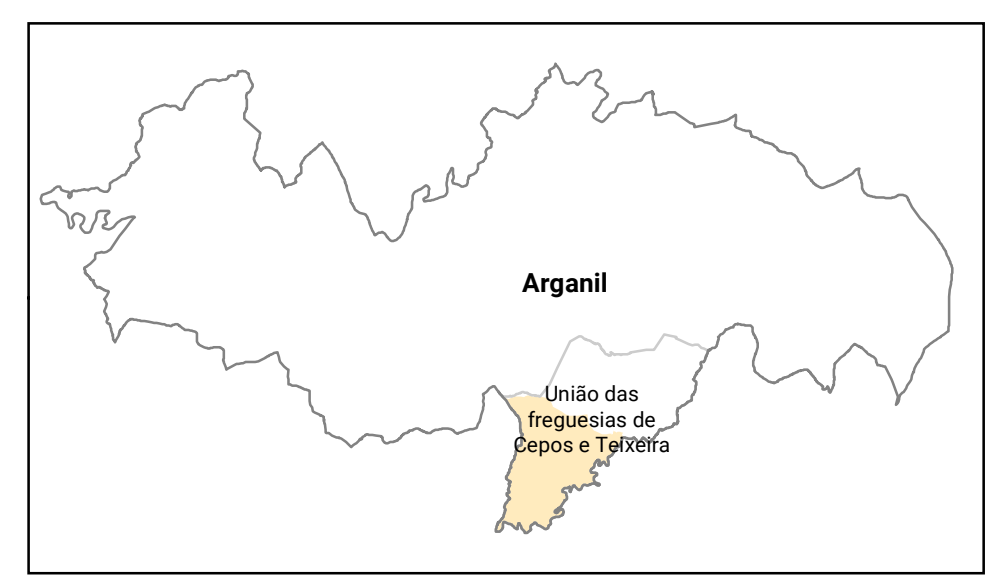
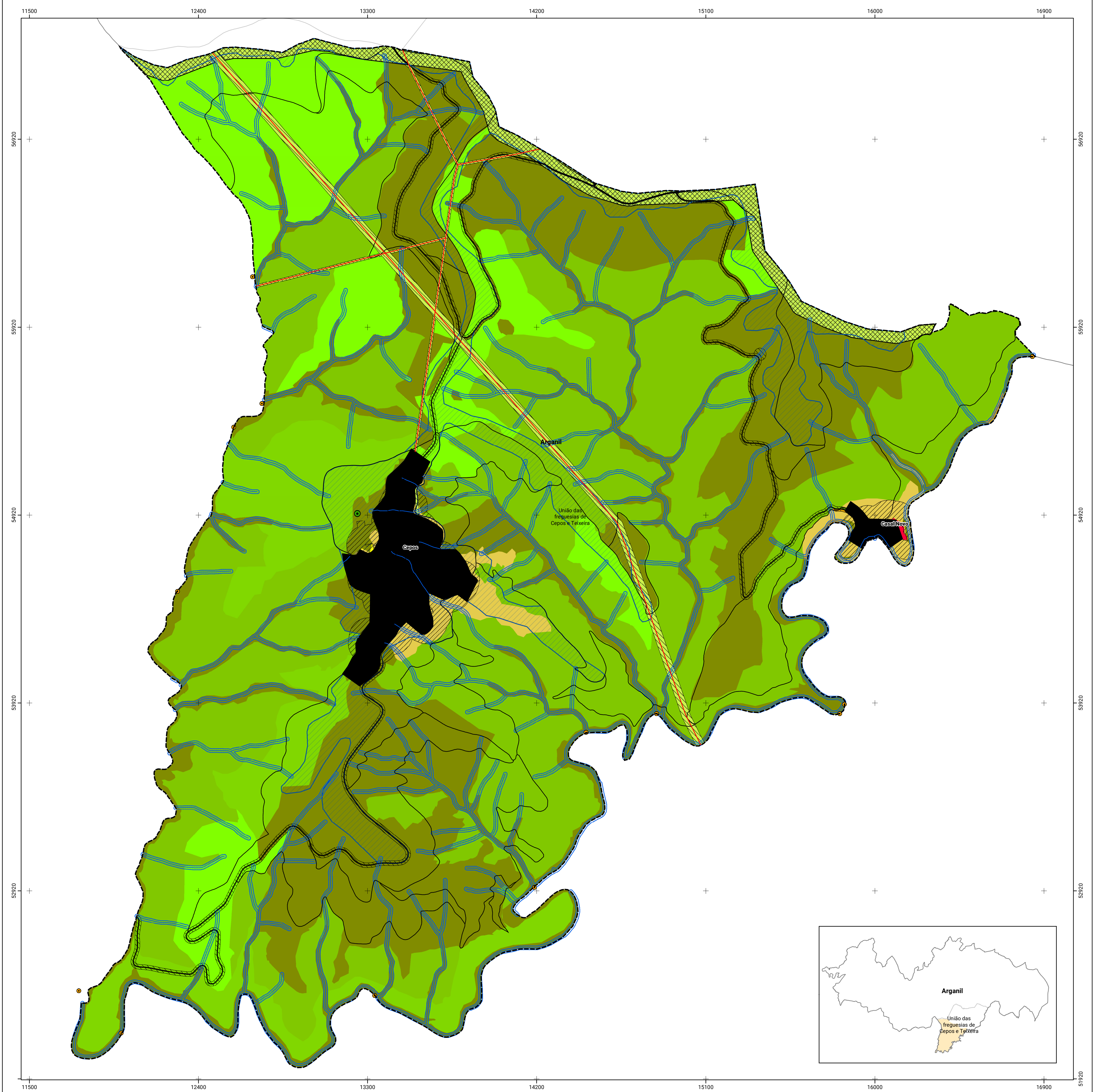

- AIGP Delimitação
- Toponímia
- Pontos de abertura
- Outros Locais de Interesse
- Outros elementos estruturais
- Património classificado
- Pontos de interesse histórico
- Pontos notáveis
- Rede de distribuição de energia
- Rede rodoviária municipal e vicinal
- Linhas de água
- Concelhos abrangidos pela OIGP
- Freguesias abrangidas pela OIGP
- Áreas edificadas

- Estrutura ecológica**
- Sistema húmido - Cursos de água e faixas envolventes
- Sistema húmido - Fundos de vale
- Áreas de vegetação natural de especial relevância
- Sistema seco - Cumeadas incluindo cabeços e cabeceiras associadas
- Estrutura de resiliência**
- Áreas estratégicas de mosaicos de gestao de combustível
- FGC Rede Secundária - Interface de áreas edificadas
- FGC Rede Secundária - Proteção de infraestruturas
- Rede primária de faixas de gestão de combustíveis

- POSP Cepos**
- 1.1.1.2, Tecido edificado contínuo predominantemente horizontal
- 1.1.2.2, Tecido edificado descontínuo esparsos
- 2.1.1.1, Culturas temporárias de sequeiro e regadio
- 2.2.3.1, Olivais
- 2.3.2.1, Mosaicos culturais e parcelares complexos
- 2.3.3.1, Agricultura com espaços naturais e seminaturais
- 3.1.2.1, Pastagens espontâneas
- 5.1.1.1, Florestas de sobreiro
- 5.1.1.3, Florestas de outros carvalhos
- 5.1.1.4, Florestas de castanheiro
- 5.1.1.7, Florestas de outras folhosas

**OIGP Cepos de Arganil - Planta de Ocupação do Solo Proposta (POSP)**

Data de edição: 06/11/2023

Escala 1:10 000

Sistema de referência: PT-TM06/ETRS89

FLORESTA DA

**SERRA**

**DO AÇOR**



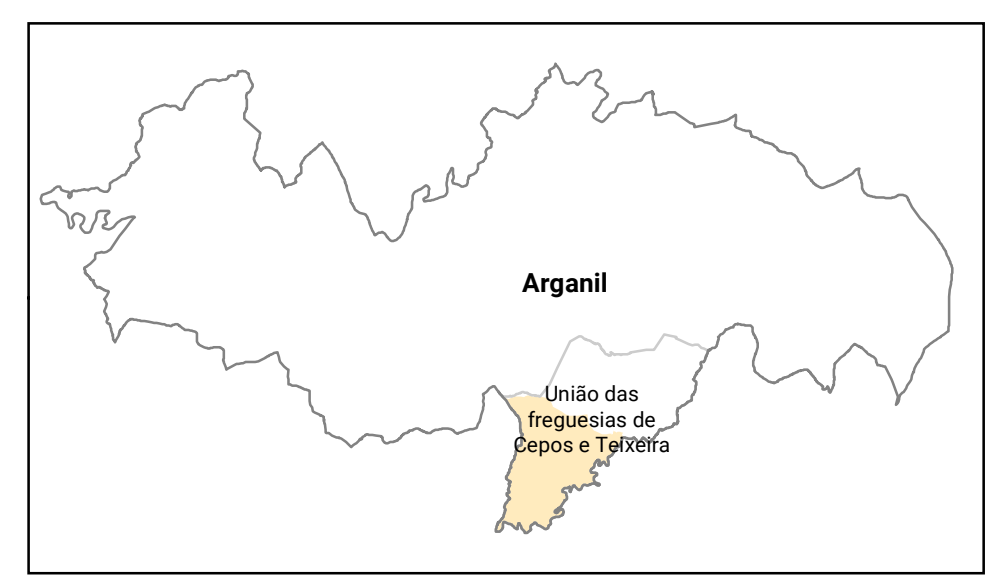
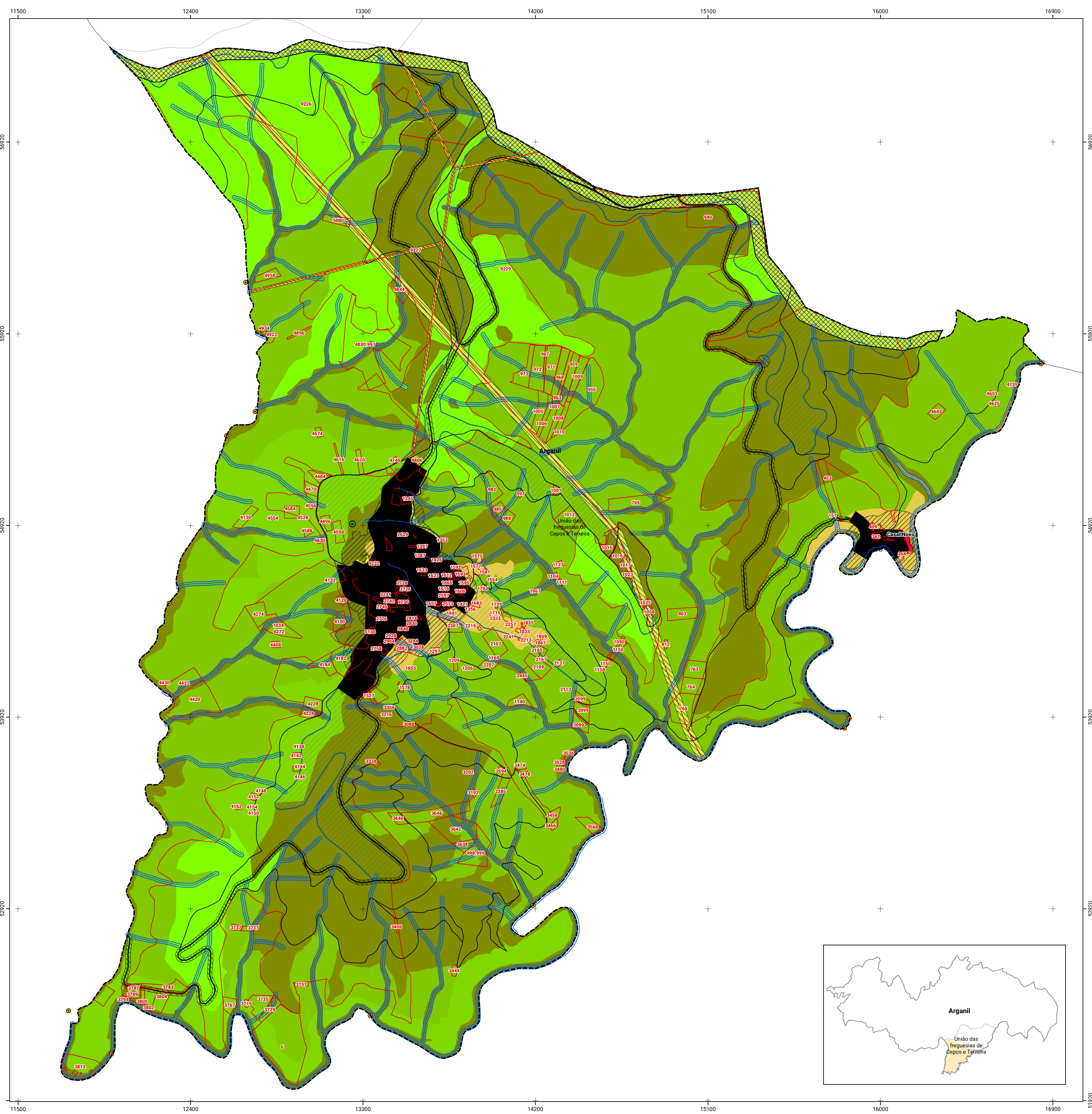

<ul style="list-style-type: none"> <li>AIGP Delimitação</li> <li>Toponímia</li> <li>Pontos de abertura</li> <li>Outros Locais de Interesse</li> <li>Outros elementos estruturais</li> <li>Património classificado</li> <li>Pontos de interesse histórico</li> <li>Pontos notáveis</li> <li>Rede de distribuição de energia</li> <li>Rede rodoviária municipal e vicinal</li> <li>Linhas de água</li> <li>Concelhos abrangidos pela OIGP</li> <li>Freguesias abrangidas pela OIGP</li> <li>Áreas edificadas</li> </ul>	<p><b>Estrutura ecológica</b></p> <ul style="list-style-type: none"> <li>Sistema húmido - Cursos de água e faixas envolventes</li> <li>Sistema húmido - Fundos de vale</li> <li>Áreas de vegetação natural de especial relevância</li> <li>Sistema seco - Cumeadas incluindo cabeços e cabeceiras associadas</li> </ul> <p><b>Estrutura de resiliência</b></p> <ul style="list-style-type: none"> <li>Áreas estratégicas de mosaicos de gestao de combustível</li> <li>FGC Rede Secundária - Interface de áreas edificadas</li> <li>FGC Rede Secundária - Proteção de infraestruturas</li> <li>Rede primária de faixas de gestão de combustíveis</li> </ul>	<p><b>POSP Cepos</b></p> <ul style="list-style-type: none"> <li>1.1.1.2, Tecido edificado contínuo predominantemente horizontal</li> <li>1.1.2.2, Tecido edificado descontinuo esparsos</li> <li>2.1.1.1, Culturas temporárias de sequeiro e regadio</li> <li>2.2.3.1, Olivais</li> <li>2.3.2.1, Mosaicos culturais e parcelares complexos</li> <li>2.3.3.1, Agricultura com espaços naturais e seminaturais</li> <li>3.1.2.1, Pastagens espontâneas</li> <li>5.1.1.1, Florestas de sobreiro</li> <li>5.1.1.3, Florestas de outros carvalhos</li> <li>5.1.1.4, Florestas de castanheiro</li> <li>5.1.1.7, Florestas de outras folhosas</li> </ul>
---	---	---

**OIGP Cepos de Arganil - Planta de Ocupação do Solo Proposta e RGG**

Data de edição: 06/11/2023

N

Escala 1:10 000

Sistema de referência: PT-TM06/ETRS89

FLORESTA DA

**SERRA**

**DO AÇOR**



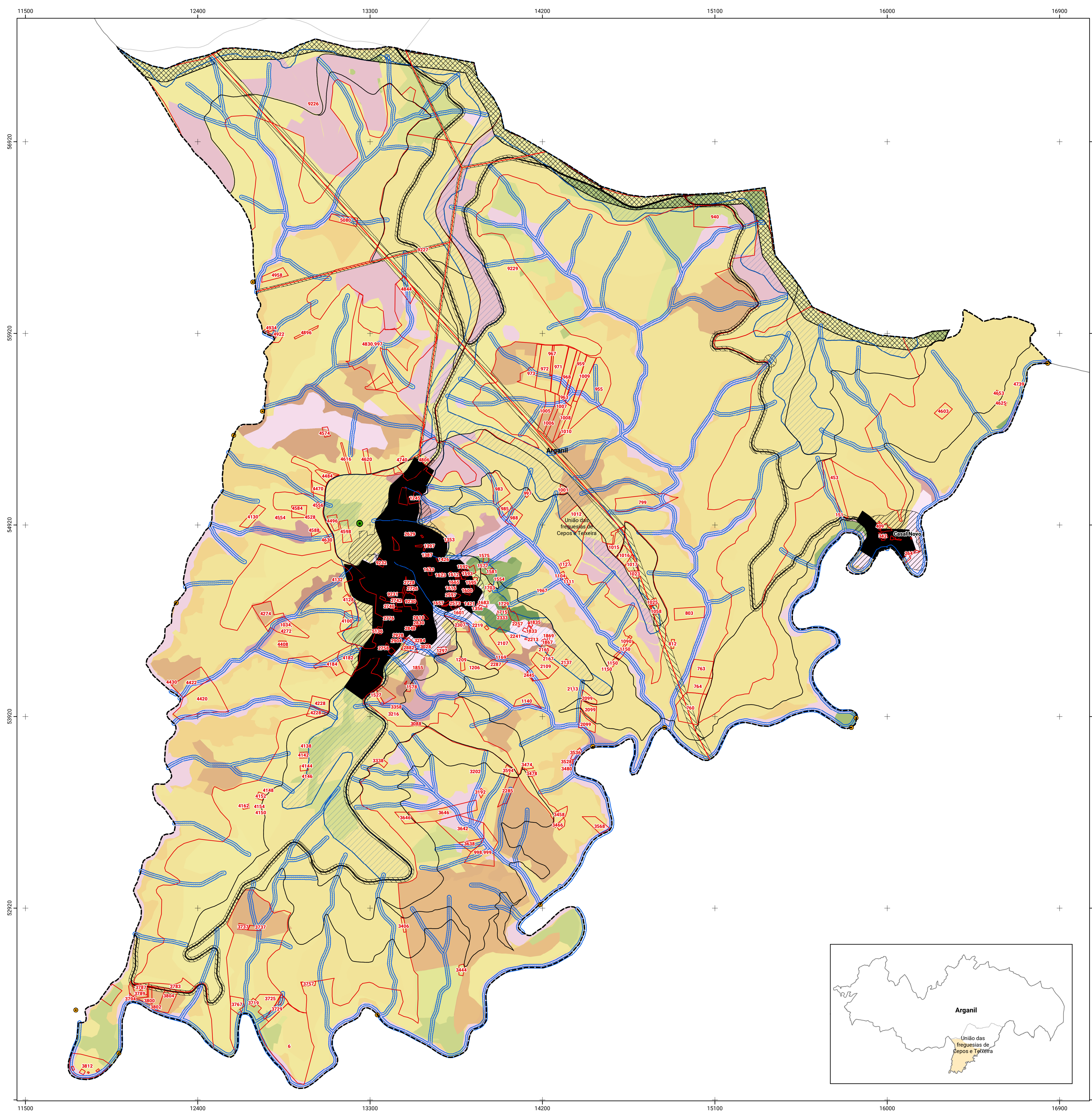

- Unidades de intervenção**
- UI-000, Sem intervenção
  - UI-001, Manutenção de Agricultura com espaços naturais e seminaturais
  - UI-002, Manutenção de Florestas de castanheiro
  - UI-003, Manutenção de Florestas de outras folhosas
  - UI-004, Manutenção de Florestas de outros carvalhos
  - UI-005, Manutenção de Florestas de sobreiro
  - UI-006, Manutenção de Olivais
  - UI-007, Reconversão de Agricultura com espaços naturais e seminaturais em Florestas de castanheiro
  - UI-008, Reconversão de Agricultura com espaços naturais e seminaturais em Florestas de outras folhosas
  - UI-009, Reconversão de Agricultura com espaços naturais e seminaturais em Florestas de outros carvalhos
  - UI-010, Reconversão de Agricultura com espaços naturais e seminaturais em Florestas de sobreiro
  - UI-011, Reconversão de Agricultura com espaços naturais e seminaturais em Pastagens espontâneas
  - UI-012, Reconversão de Culturas temporárias de sequeiro e regadio em Florestas de castanheiro
  - UI-013, Reconversão de Culturas temporárias de sequeiro e regadio em Florestas de outras folhosas
  - UI-014, Reconversão de Culturas temporárias e/ou pastagens melhoradas associadas a olival em Florestas de castanheiro
  - UI-015, Reconversão de Culturas temporárias e/ou pastagens melhoradas associadas a olival em Florestas de outras folhosas
  - UI-016, Reconversão de Florestas de castanheiro em Florestas de outras folhosas
  - UI-017, Reconversão de Florestas de castanheiro em Florestas de outros carvalhos
  - UI-018, Reconversão de Florestas de castanheiro em Pastagens espontâneas
  - UI-019, Reconversão de Florestas de eucalipto em Florestas de castanheiro
  - UI-020, Reconversão de Florestas de eucalipto em Florestas de outras folhosas
  - UI-021, Reconversão de Florestas de eucalipto em Florestas de outros carvalhos
  - UI-022, Reconversão de Florestas de eucalipto em Florestas de sobreiro
  - UI-023, Reconversão de Florestas de eucalipto em Pastagens espontâneas
  - UI-024, Reconversão de Florestas de outras folhosas em Agricultura com espaços naturais e seminaturais
  - UI-025, Reconversão de Florestas de outras folhosas em Florestas de castanheiro
  - UI-026, Reconversão de Florestas de outras folhosas em Florestas de outros carvalhos
  - UI-027, Reconversão de Florestas de outras folhosas em Florestas de sobreiro
  - UI-028, Reconversão de Florestas de outras folhosas em Pastagens espontâneas
  - UI-029, Reconversão de Florestas de pinheiro bravo em Agricultura com espaços naturais e seminaturais
  - UI-030, Reconversão de Florestas de pinheiro bravo em Florestas de castanheiro
  - UI-031, Reconversão de Florestas de pinheiro bravo em Florestas de outras folhosas
  - UI-032, Reconversão de Florestas de pinheiro bravo em Florestas de outros carvalhos
  - UI-033, Reconversão de Florestas de pinheiro bravo em Florestas de sobreiro
  - UI-034, Reconversão de Florestas de pinheiro bravo em Pastagens espontâneas
  - UI-035, Reconversão de Matos em Agricultura com espaços naturais e seminaturais
  - UI-036, Reconversão de Matos em Florestas de castanheiro
  - UI-037, Reconversão de Matos em Florestas de outras folhosas
  - UI-038, Reconversão de Matos em Florestas de outros carvalhos
  - UI-039, Reconversão de Matos em Florestas de sobreiro
  - UI-040, Reconversão de Matos em Pastagens espontâneas
  - UI-041, Reconversão de Mosaicos culturais e parcelares complexos em Florestas de outras folhosas
  - UI-042, Reconversão de Olivais em Agricultura com espaços naturais e seminaturais
  - UI-043, Reconversão de Olivais em Florestas de castanheiro
  - UI-044, Reconversão de Olivais em Florestas de outras folhosas
  - UI-045, Reconversão de Pastagens melhoradas em Agricultura com espaços naturais e seminaturais
  - UI-046, Reconversão de Pastagens melhoradas em Florestas de castanheiro

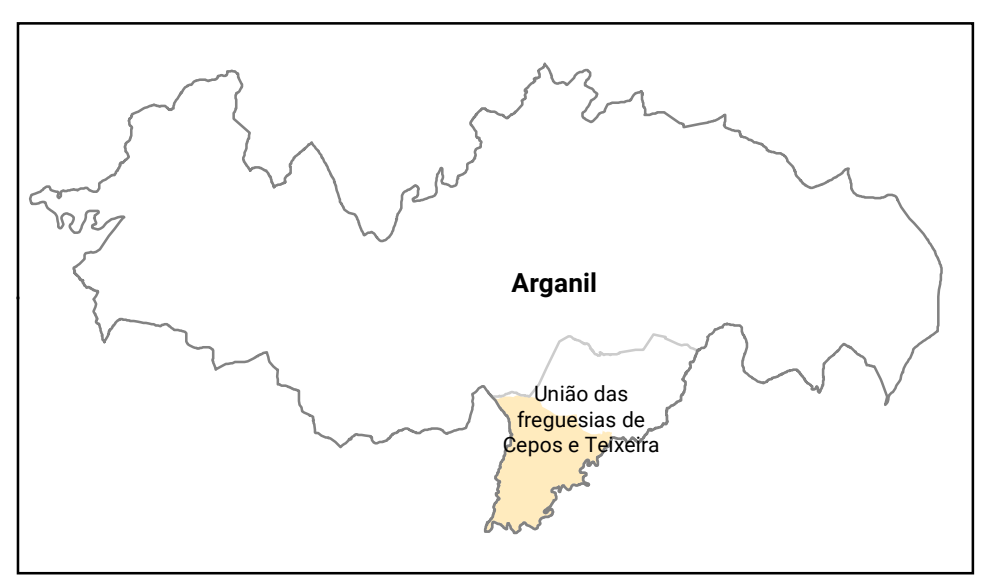

- AIGP Delimitação
- Toponímia
- Pontos de abertura
- Outros Locais de Interesse
- Outros elementos estruturais
- Património classificado
- Pontos de interesse histórico
- Pontos notáveis
- Rede de distribuição de energia
- Rede rodoviária municipal e vicinal
- Linhas de água
- Concelhos abrangidos pela OIGP
- Freguesias abrangidas pela OIGP
- Áreas edificadas
- Representação Gráfica Georreferenciada
- Estrutura ecológica**
  - Sistema húmido - Cursos de água e faixas envolventes
  - Sistema húmido - Fundos de vale
  - Áreas de vegetação natural de especial relevância
  - Sistema seco - Cumeadas incluindo cabeços e cabeceiras associadas
- Estrutura de resiliência**
  - Áreas estratégicas de mosaicos de gestão de combustíveis
  - FGC Rede Secundária - Interface de áreas edificadas
  - FGC Rede Secundária - Proteção de infraestruturas
  - Rede primária de faixas de gestão de combustíveis

**OIGP Cegos de Arganil - Planta de Unidades de Intervenção (UI) e RGG**

Data de edição: 06/11/2023

Escala 1:10 000

Sistema de referência: PT-TM06/ETRS89

FLORESTA DA

**SERRA DO AÇOR**



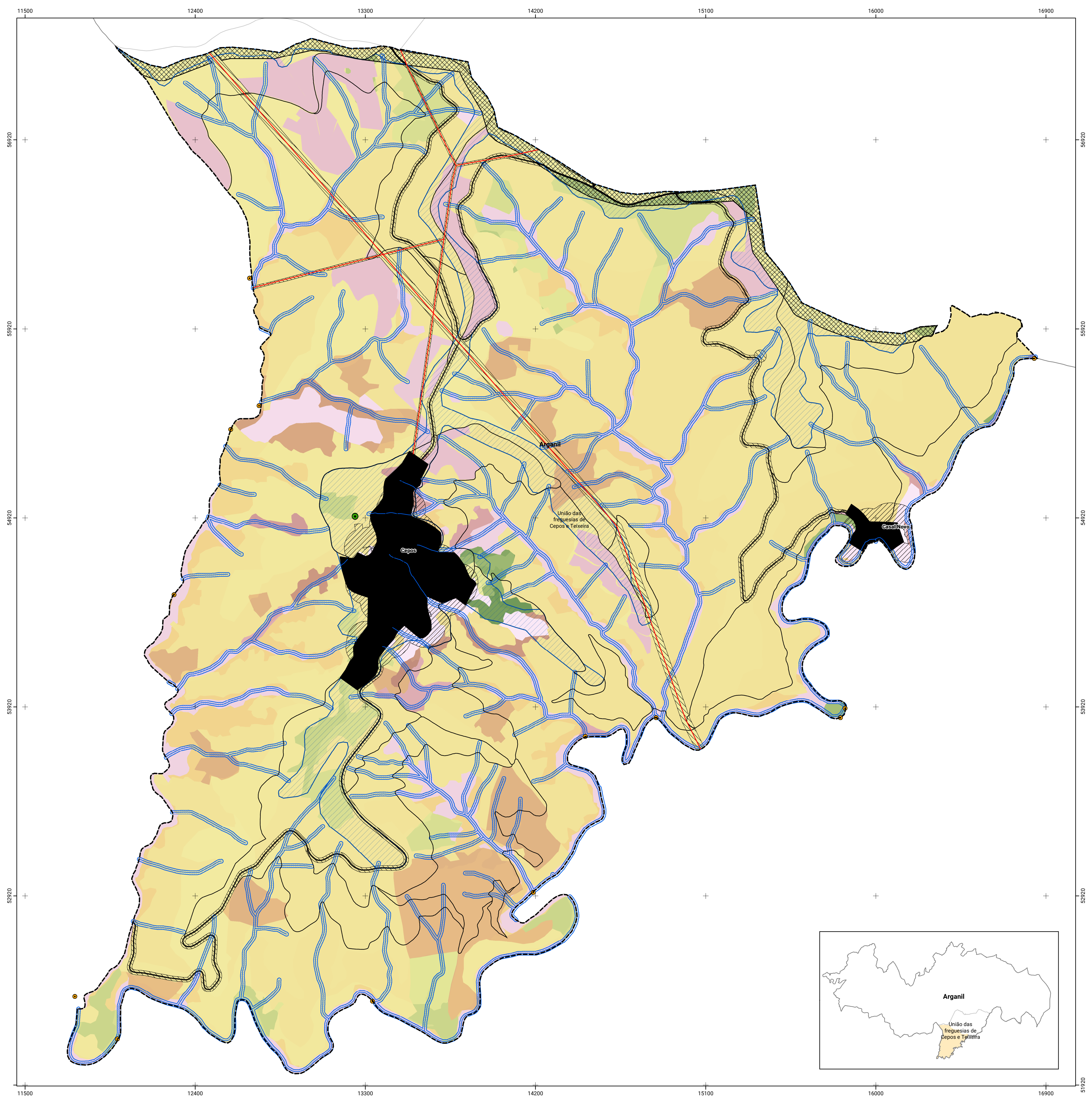

- Unidades de intervenção**
- UI-000, Sem intervenção
  - UI-001, Manutenção de Agricultura com espaços naturais e seminaturais
  - UI-002, Manutenção de Florestas de castanheiro
  - UI-003, Manutenção de Florestas de outras folhosas
  - UI-004, Manutenção de Florestas de outros carvalhos
  - UI-005, Manutenção de Florestas de sobreiro
  - UI-006, Manutenção de Olivais
  - UI-007, Reconversão de Agricultura com espaços naturais e seminaturais em Florestas de castanheiro
  - UI-008, Reconversão de Agricultura com espaços naturais e seminaturais em Florestas de outras folhosas
  - UI-009, Reconversão de Agricultura com espaços naturais e seminaturais em Florestas de outros carvalhos
  - UI-010, Reconversão de Agricultura com espaços naturais e seminaturais em Florestas de sobreiro
  - UI-011, Reconversão de Agricultura com espaços naturais e seminaturais em Pastagens espontâneas
  - UI-012, Reconversão de Culturas temporárias de sequeiro e regadio em Florestas de castanheiro
  - UI-013, Reconversão de Culturas temporárias de sequeiro e regadio em Florestas de outras folhosas
  - UI-014, Reconversão de Culturas temporárias e/ou pastagens melhoradas associadas a olival em Florestas de castanheiro
  - UI-015, Reconversão de Culturas temporárias e/ou pastagens melhoradas associadas a olival em Florestas de outras folhosas
  - UI-016, Reconversão de Florestas de castanheiro em Florestas de outras folhosas
  - UI-017, Reconversão de Florestas de castanheiro em Florestas de outros carvalhos
  - UI-018, Reconversão de Florestas de castanheiro em Pastagens espontâneas
  - UI-019, Reconversão de Florestas de eucalipto em Florestas de castanheiro
  - UI-020, Reconversão de Florestas de eucalipto em Florestas de outras folhosas
  - UI-021, Reconversão de Florestas de eucalipto em Florestas de outros carvalhos
  - UI-022, Reconversão de Florestas de eucalipto em Florestas de sobreiro
  - UI-023, Reconversão de Florestas de eucalipto em Pastagens espontâneas
  - UI-024, Reconversão de Florestas de outras folhosas em Agricultura com espaços naturais e seminaturais
  - UI-025, Reconversão de Florestas de outras folhosas em Florestas de castanheiro
  - UI-026, Reconversão de Florestas de outras folhosas em Florestas de outros carvalhos
  - UI-027, Reconversão de Florestas de outras folhosas em Florestas de sobreiro
  - UI-028, Reconversão de Florestas de outras folhosas em Pastagens espontâneas
  - UI-029, Reconversão de Florestas de pinheiro bravo em Agricultura com espaços naturais e seminaturais
  - UI-030, Reconversão de Florestas de pinheiro bravo em Florestas de castanheiro
  - UI-031, Reconversão de Florestas de pinheiro bravo em Florestas de outras folhosas
  - UI-032, Reconversão de Florestas de pinheiro bravo em Florestas de outros carvalhos
  - UI-033, Reconversão de Florestas de pinheiro bravo em Florestas de sobreiro
  - UI-034, Reconversão de Florestas de pinheiro bravo em Pastagens espontâneas
  - UI-035, Reconversão de Matos em Agricultura com espaços naturais e seminaturais
  - UI-036, Reconversão de Matos em Florestas de castanheiro
  - UI-037, Reconversão de Matos em Florestas de outras folhosas
  - UI-038, Reconversão de Matos em Florestas de outros carvalhos
  - UI-039, Reconversão de Matos em Florestas de sobreiro
  - UI-040, Reconversão de Matos em Pastagens espontâneas
  - UI-041, Reconversão de Mosaicos culturais e parcelares complexos em Florestas de outras folhosas
  - UI-042, Reconversão de Olivais em Agricultura com espaços naturais e seminaturais
  - UI-043, Reconversão de Olivais em Florestas de castanheiro
  - UI-044, Reconversão de Olivais em Florestas de outras folhosas
  - UI-045, Reconversão de Pastagens melhoradas em Agricultura com espaços naturais e seminaturais
  - UI-046, Reconversão de Pastagens melhoradas em Florestas de castanheiro

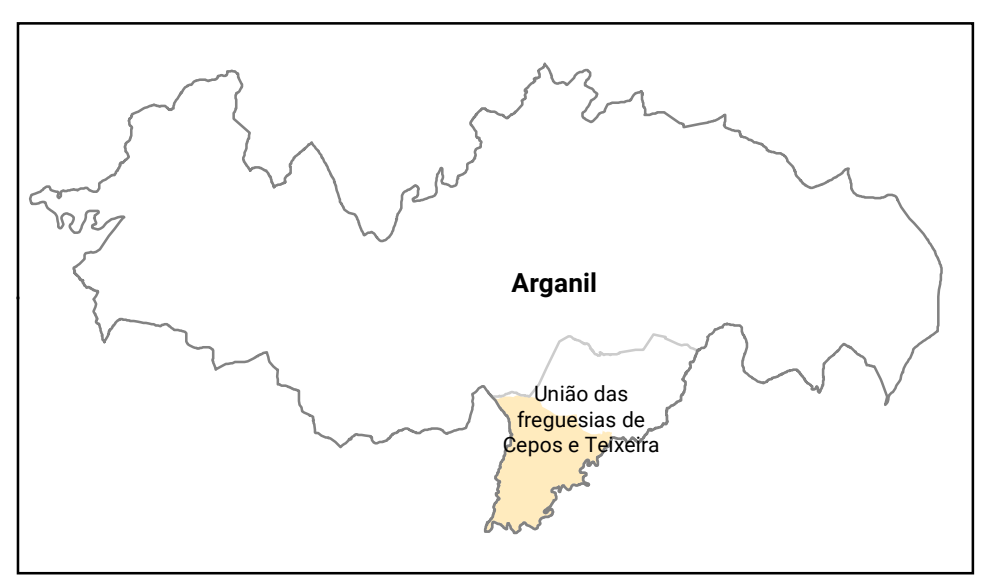

- |   |   |
|---|---|
| <ul style="list-style-type: none"> <li>AIQP Delimitação</li> <li>Toponímia</li> <li>Pontos de abertura</li> <li>Outros Locais de Interesse</li> <li>Outros elementos estruturais</li> <li>Património classificado</li> <li>Pontos de interesse histórico</li> <li>Pontos notáveis</li> <li>Rede de distribuição de energia</li> <li>Rede rodoviária municipal e vicinal</li> <li>Linhas de água</li> <li>Concelhos abrangidos pela OIGP</li> <li>Freguesias abrangidas pela OIGP</li> <li>Áreas edificadas</li> </ul> | <p><b>Estrutura ecológica</b></p> <ul style="list-style-type: none"> <li>Sistema húmido - Cursos de água e faixas envolventes</li> <li>Sistema húmido - Fundos de vale</li> <li>Áreas de vegetação natural de especial relevância</li> <li>Sistema seco - Cumeadas incluindo cabeços e cabeceiras associadas</li> </ul> <p><b>Estrutura de resiliência</b></p> <ul style="list-style-type: none"> <li>Áreas estratégicas de mosaicos de gestão de combustível</li> <li>FGC Rede Secundária - Interface de áreas edificadas</li> <li>FGC Rede Secundária - Proteção de infraestruturas</li> <li>Rede primária de faixas de gestão de combustíveis</li> </ul> |
|---|---|

**OIGP Cepos de Arganil - Planta de Unidades de Intervenção (UI)**

Data de edição: 06/11/2023

**Escala 1:10 000**

Sistema de referência: PT-TM06/ETRS89

**FLORESTA DA SERRA DO AÇOR**



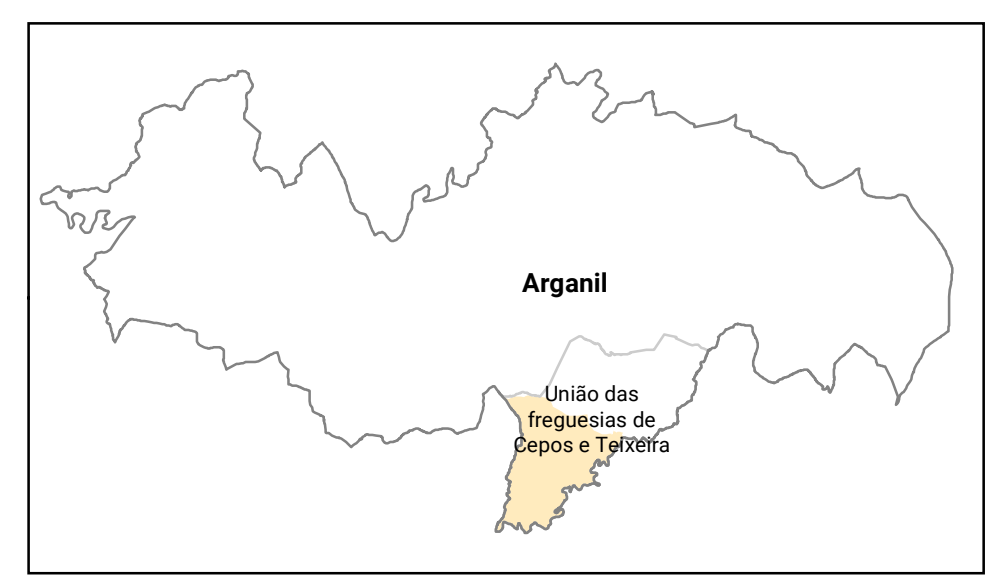
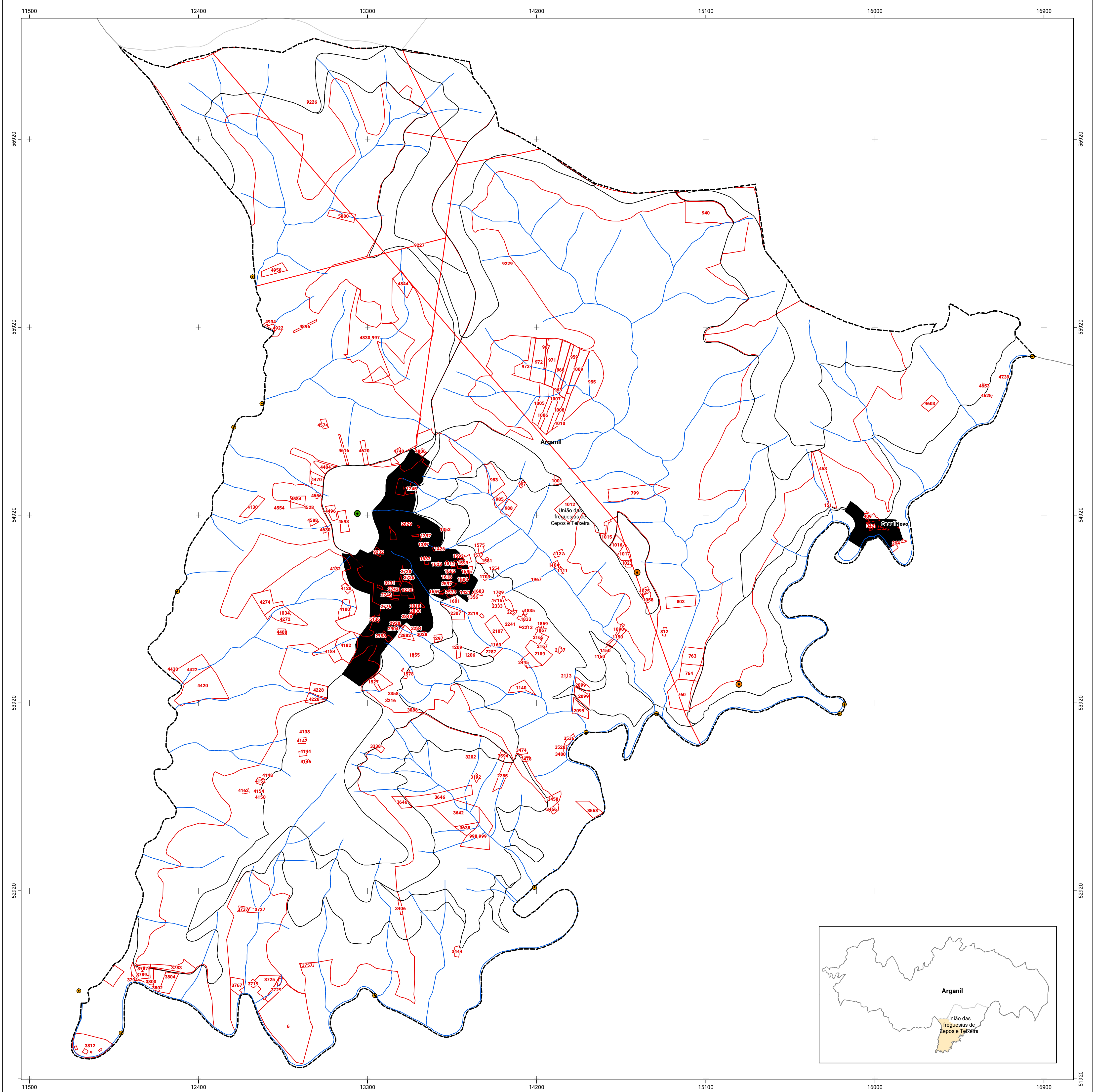

- AIGP Delimitação
- Toponímia
- Pontos de abertura
- Outros Locais de Interesse
- Outros elementos estruturais
- Património classificado
- Pontos de interesse histórico
- Pontos notáveis
- Rede de distribuição de energia
- Rede rodoviária municipal e vicinal
- Linhas de água
- Concelhos abrangidos pela OIGP
- Freguesias abrangidas pela OIGP
- Áreas edificadas
- Representação Gráfica Georreferenciada

**OIGP Cepos de Arganil - Representação Gráfica Georreferenciada**

Data de edição: 06/11/2023



Escala 1:10 000

Sistema de referência: PT-TM06/ETRS89

FLORESTA DA  
**SERRA DO AÇOR**



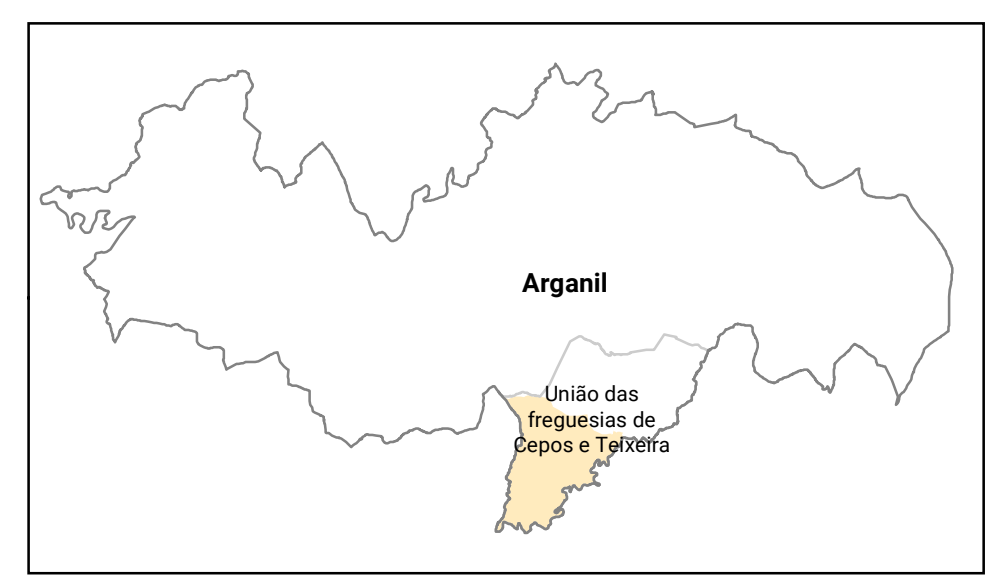
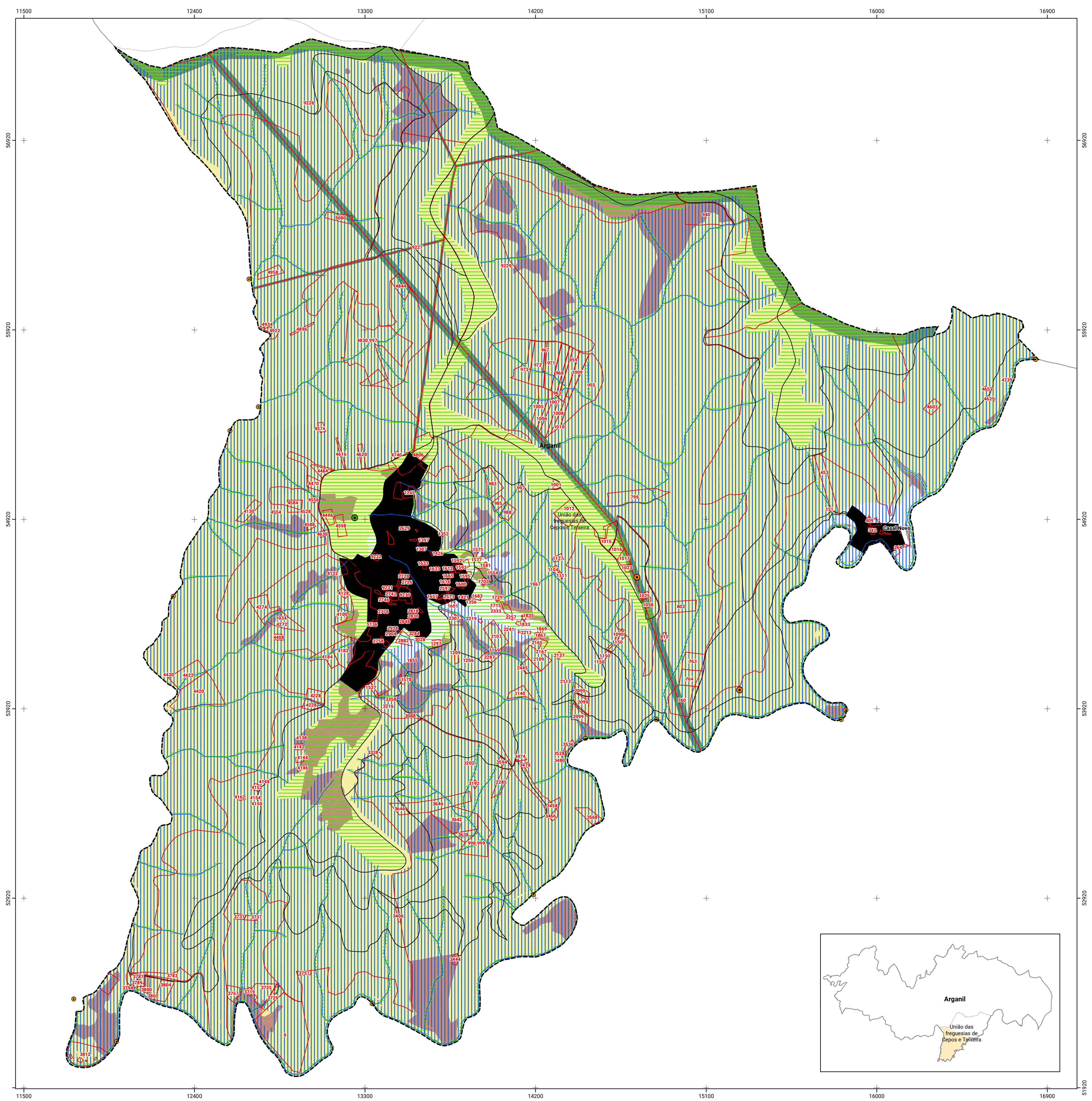

- |  |   |
|--|---|
| <ul style="list-style-type: none"> <li> AIGP Delimitação</li> <li> Toponímia</li> <li> Pontos de abertura</li> <li> Outros Locais de Interesse</li> <li> Outros elementos estruturais</li> <li> Património classificado</li> <li> Pontos de interesse histórico</li> <li> Pontos notáveis</li> <li> Rede de distribuição de energia</li> <li> Rede rodoviária municipal e vicinal</li> <li> Linhas de água</li> <li> Concelhos abrangidos pela OIGP</li> <li> Freguesias abrangidas pela OIGP</li> <li> Áreas edificadas</li> <li> Representação Gráfica Georreferenciada</li> </ul> | <ul style="list-style-type: none"> <li> Estrutura de paisagem</li> <li> REN</li> <li> Serviços de ecossistemas</li> <li> Misto de culturas permanentes</li> <li> Novos povoamentos - folhosas a privilegiar nos PROF</li> <li> Olivais</li> <li> Povoamentos existentes - folhosas a privilegiar nos PROF</li> <li> Prados e pastagens permanentes</li> </ul> |
|--|---|

**OIGP Cegos de Arganil - Serviços de ecossistemas e RGG**

Data de edição: 06/11/2023

Escala 1:10 000

Sistema de referência: PT-TM06/ETRS89

FLORESTA DA

**SERRA DO AÇOR**