

## EDITAL

### CONDOMÍNIO DE ALDEIA de ALQUEVE, CARATÃO E FOZ DE ÉGUA

#### Execução da Faixa de Gestão de Combustíveis

##### Aviso aos proprietários de terrenos

Dr. Luís Paulo Costa, Presidente da Câmara Municipal de Arganil, informa os proprietários, arrendatários ou usufrutuários de terrenos no perímetros dos citados aglomerados, na Freguesia de Arganil, Freguesia de Piódão e União das Freguesias de Cepos e Teixeira, que:

No âmbito do “Programa de Apoio às Aldeias Localizadas em Territórios de Floresta”, denominado de Condomínio de Aldeia, foi aprovado o projeto “Condomínio de Aldeia de Alqueve, Caratão e Foz de Égua” que visa apoiar os proprietários na concretização e manutenção do perímetro de 100 metros do aglomerado, através de ações de gestão de combustíveis vegetais e outras, para a **reconversão de espaços florestais para outros usos e atividades estrategicamente geridos, em concreto sistemas agroflorestais e prados e pastagens permanentes melhoradas.**

Constituem-se como objetivo, entre outros, os seguintes:

1. Promover a alteração da ocupação do solo no perímetro dos aglomerados, para aumento de resiliência, sustentabilidade e valorização do território através de:
  - a) Remoção parcial da biomassa para reduzir/prevenir os riscos associados aos incêndios rurais;
  - b) Tornar a comunidade mais resistente e resiliente aos incêndios;
  - c) Aumentar a resiliência dos ecossistemas, espécies e habitats aos efeitos das alterações climáticas;
  - d) Melhoria da retenção de água no solo.
2. Os objetivos propostos serão alcançados através de:
  - a) Gestão de Combustíveis Vegetais;
  - b) Corte de Árvores Queimadas;
  - c) Plantação de espécies fruteiras;
  - d) Sementeira de pastagens;
  - e) Beneficiação de galerias ripícolas;
  - f) Controlo de espécies vegetais invasoras;
  - g) Estabilização de muro;
  - h) Sensibilização e formação da população.

Os trabalhos do projeto iniciam previsivelmente no mês de fevereiro, nos locais conforme os mapas em anexo. Informação mais detalhada sobre a intervenção poderá ser obtida através dos contactos habituais do Município de Arganil.

O proprietário, seu representante ou administrador da propriedade, poderão acompanhar os trabalhos e deverão proceder à imediata remoção dos materiais resultantes das ações de gestão do combustível.

Este projeto é enquadrado pelo regime jurídico de defesa da floresta, pessoas e bens contra incêndios, em concreto o n.º10, 11 e 12, do artigo 15º, do Decreto-Lei n.º124/2006, de 28 de junho, na sua redação atual, em vigor através da norma transitória exposta no Artigo 79.º, do Decreto-Lei n.º82/2021, de 13 de outubro, que indica que a gestão de combustível no perímetro de 100 metros dos aglomerados populacionais, compete aos proprietários, arrendatários, usufrutuários ou entidades que, a qualquer título, detenham terrenos nesses espaços, podendo os municípios substituir-se a estes em caso de não intervenção.

Arganil, de dezembro de 2022

O Presidente da Câmara Municipal de Arganil,



- Luís Paulo Costa, Dr. -

Este documento contém a assinatura digital de:

Luís Paulo Carreira Fonseca Da Costa Nº 522

O Presidente da Câmara

2022/12/15 12:17:40 +0000



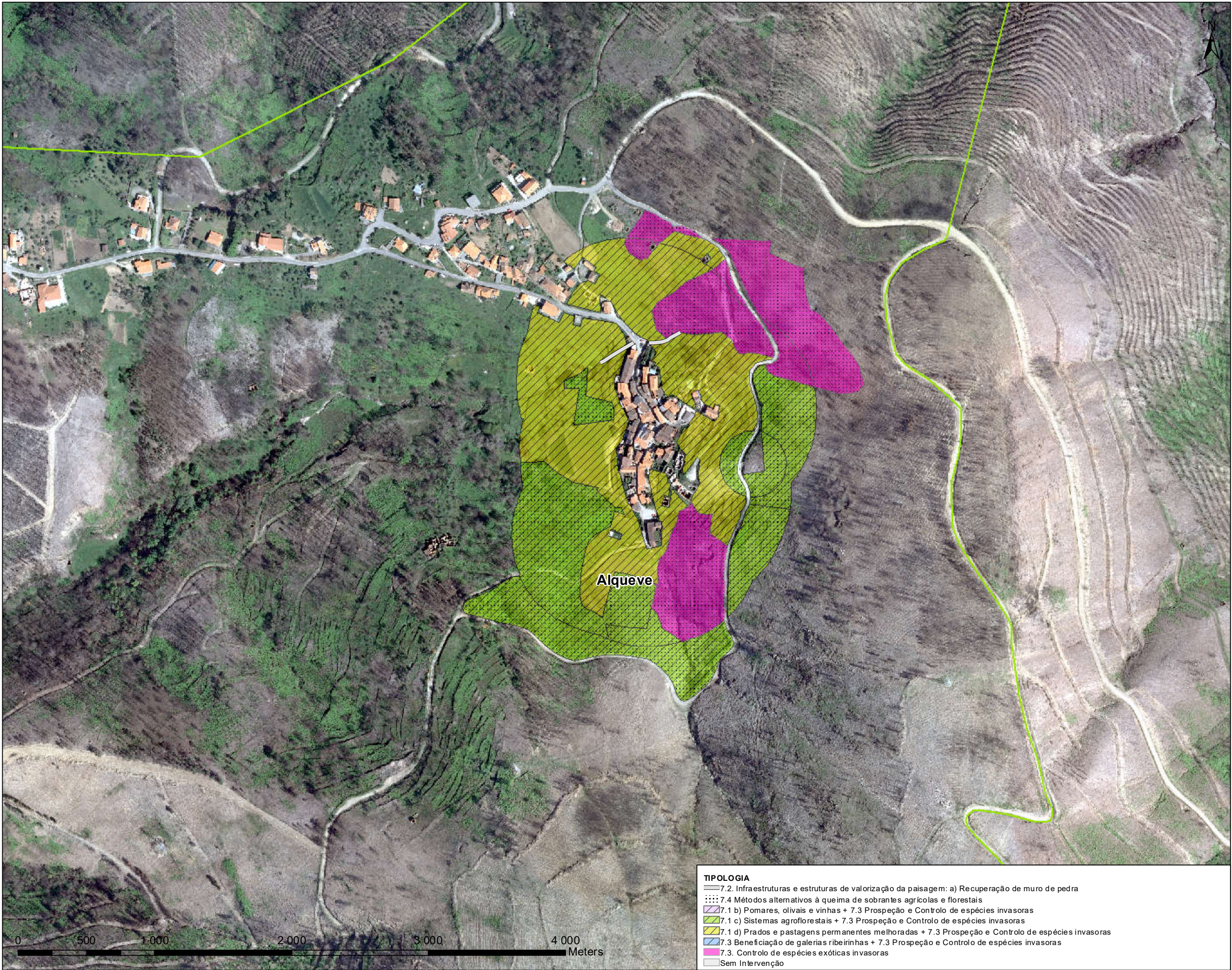

**CONDOMÍNIO DE ALDEIA DE  
ALQUEVE, CARATÃO  
E FOZ DE ÉGUA**

**MUNICÍPIO DE ARGANIL**

**LIMITES ADMINISTRATIVOS:**

- Concelho de Arganil
- Limite de Concelho
- Limite de Freguesia
- Greilha Cartas Militar

Versão original em tamanho A3  
Enquadramento NUT II e Carta Militar:

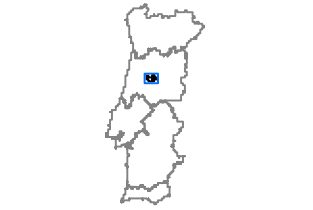

◀ 1:3 500 1:950 000  
Projeção Rectangular de Gauss  
Elipsóide de Hayford, Datum Lisboa  
Coordenadas Hayford-Gauss

Elaboração: 13 de abril de 2022

FONTE(S): M.A. (2018); D.G.T (2020)



**MAPA N.º 2**

**TIPOLOGIA**

- 7.2. Infraestruturas e estruturas de valorização da paisagem: a) Recuperação de muro de pedra
- 7.4 Métodos alternativos à queima de sobranes agrícolas e florestais
- 7.1 b) Pomares, oliveiras e vinhas + 7.3 Prospeção e Controlo de espécies invasoras
- 7.1 c) Sistemas agroflorestais + 7.3 Prospeção e Controlo de espécies invasoras
- 7.1 d) Prados e pastagens permanentes melhoradas + 7.3 Prospeção e Controlo de espécies invasoras
- 7.3 Beneficiação de galerias ribeirinhas + 7.3 Prospeção e Controlo de espécies invasoras
- 7.3. Controlo de espécies exóticas invasoras
- Sem Intervenção





**CONDOMÍNIO DE ALDEIA DE  
ALQUEVE, CARATÃO  
E FOZ DE ÉGUA**

**MUNICÍPIO DE ARGANIL**

**LIMITES ADMINISTRATIVOS:**

- Concelho de Arganil
- Limite de Concelho
- Limite de Freguesia
- Grelha Cartas Militar

Versão original em tamanho A3  
Enquadramento NUT II e Carta Militar:

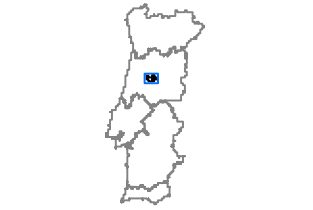

◀ 1:3 500 1:950 000

Projeção Rectangular de Gauss  
Elipsóide de Hayford, Datum Lisboa  
Coordenadas Hayford-Gauss

Elaboração: 13 de abril de 2022

FONTE(S): M.A. (2018); D.G.T (2020)



**MAPA N.º 3**

**TIPOLOGIA**

- 7.2. Infraestruturas e estruturas de valorização da paisagem: a) Recuperação de muro de pedra
- 7.4 Métodos alternativos à queima de sobranes agrícolas e florestais
- 7.1 b) Pomares, oliveiras e vinhas + 7.3 Prospeção e Controlo de espécies invasoras
- 7.1 c) Sistemas agroflorestais + 7.3 Prospeção e Controlo de espécies invasoras
- 7.1 d) Prados e pastagens permanentes melhoradas + 7.3 Prospeção e Controlo de espécies invasoras
- 7.3 Beneficiação de galerias ribeirinhas + 7.3 Prospeção e Controlo de espécies invasoras
- 7.3. Controlo de espécies exóticas invasoras
- Sem Intervenção



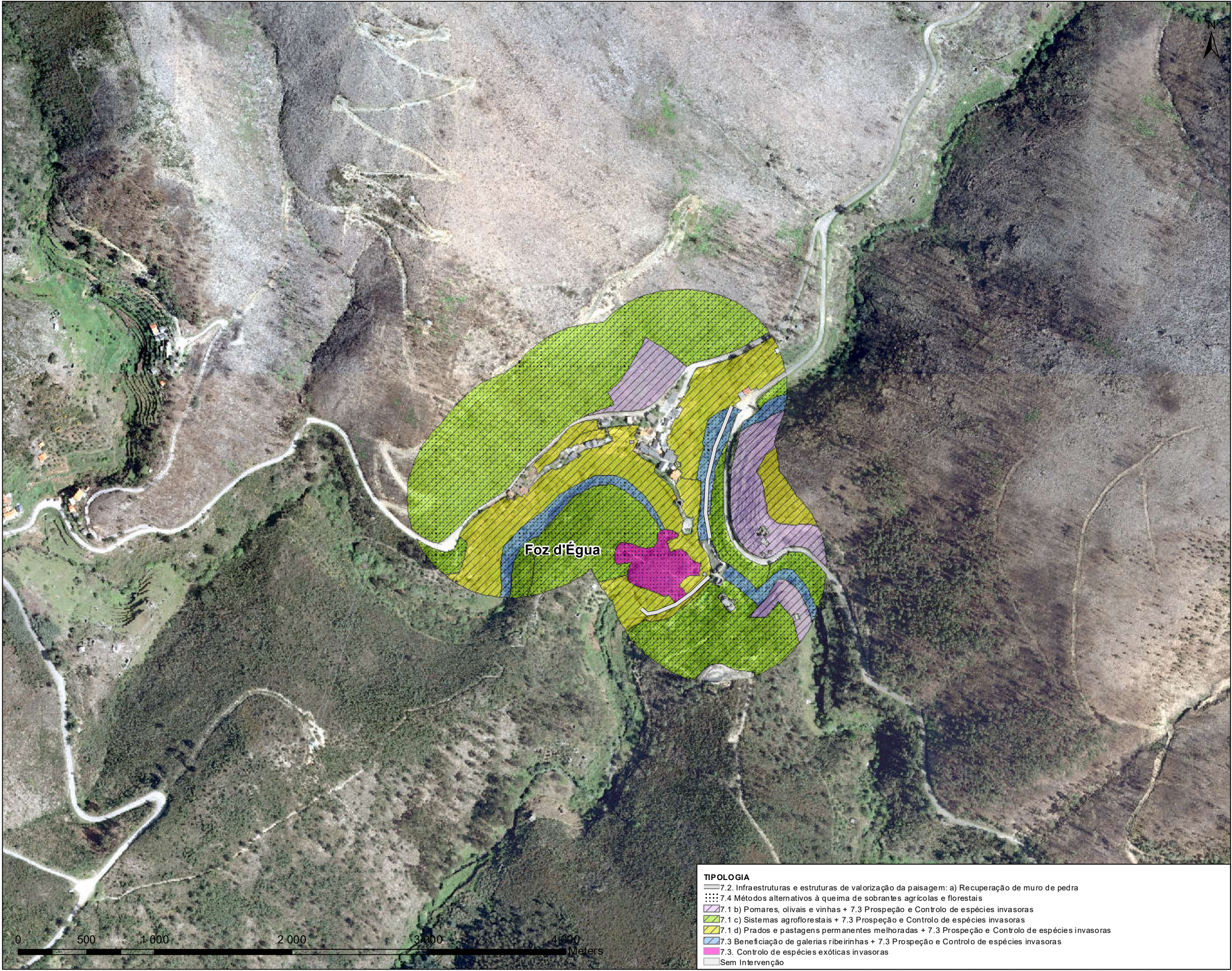

CONDOMÍNIO DE ALDEIA DE  
ALQUEVE, CARATÃO  
E FOZ DE ÉGUA

MUNICÍPIO DE ARGANIL

LIMITES ADMINISTRATIVOS:

- Concelho de Arganil
- Limite de Concelho
- Limite de Freguesia
- Grelha Cartas Militar

Versão original em tamanho A3  
Enquadramento NUT II e Carta Militar:

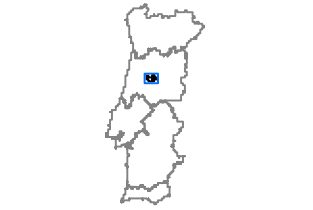

1:3 500 1:950 000  
Projeção Rectangular de Gauss  
Elipsóide de Hayford, Datum Lisboa  
Coordenadas Hayford-Gauss

Elaboração: 13 de abril de 2022

FONTE(S): M.A. (2018); D.G.T (2020)



MAPA N.º 4

TIPOLOGIA

- 7.2. Infraestruturas e estruturas de valorização da paisagem: a) Recuperação de muro de pedra
- 7.4 Métodos alternativos à queima de sobranes agrícolas e florestais
- 7.1 b) Pomares, olivais e vinhas + 7.3 Prospeção e Controlo de espécies invasoras
- 7.1 c) Sistemas agroflorestais + 7.3 Prospeção e Controlo de espécies invasoras
- 7.1 d) Prados e pastagens permanentes melhoradas + 7.3 Prospeção e Controlo de espécies invasoras
- 7.3 Beneficiação de galerias ribeirinhas + 7.3 Prospeção e Controlo de espécies invasoras
- 7.3. Controlo de espécies exóticas invasoras
- Sem Intervenção